

ПЛАН 1 ЭТАЖА НА ОТМ. 0.000

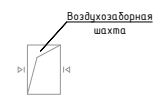

Экспликация помещений
1 этажа

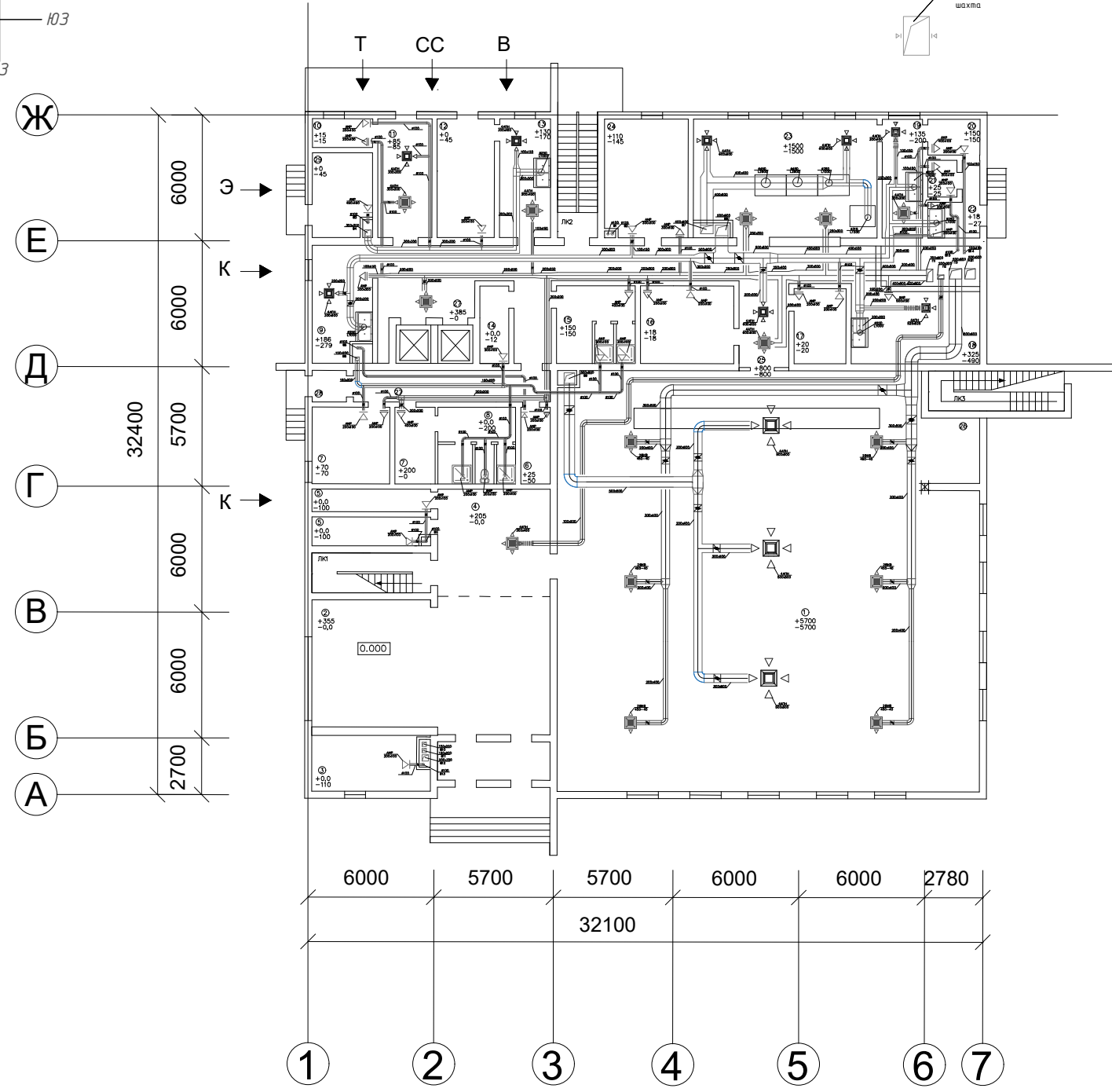

| N ^o | Наименование | Площадь м ² |
|-----------------------|-------------------------------|---------------------------|
| 1 | Обеденный зал | 386,0 |
| 2 | Вестибюль | 59,0 |
| 3 | Гардероб | 36,0 |
| 4 | Аванзал | 33,4 |
| 5 | Санитарный узел | 12,7 |
| 6 | Бельевая | 8,06 |
| 7 | Гардероб персонала | 22,04 |
| 8 | Душевые, туалет персонала | 9,4 |
| 9 | Кладовая, моечная тары | 15,5 |
| 10 | Комната кладовщика | 4,2 |
| 11 | Загрузочная | 14,05 |
| 12 | Загрузочная и кладовая овощей | 14,05 |
| 13 | Первичная обработка овощей | 14,05 |
| 14 | Кладовая уборочного инвентаря | 4,0 |
| 15 | Гардероб и душевая официантов | 17,2 |
| 16 | Хлебозрезка | 6,0 |
| 17 | Сервизная | 6,0 |
| 18 | Моечная столовой посуды | 27,0 |
| 19 | Моечная кухонной посуды | 11,0 |
| 20 | Холодильная камера отходов | 5,0 |
| 21 | Фреон | 1,5 |
| 22 | Моечная бачков | 1,5 |
| 23 | Горячий цех | 45,5 |
| 24 | Холодный цех | 11,8 |
| 25 | Раздаточная | 26,8 |
| 26 | Место диетсестры | 5,76 |
| 27 | Коридоры | 45,5 |
| 28 | Тамбуры | 13,2 |
| 29 | Электрощитовая | 9,0 |
| Общая площадь 1 этажа | | 865,57 |

| | | | |
|---|------|------|--------|
| ИЗМ. ЮВ. У. лист N. док. пог. п. г. ота | этаж | лист | листоВ |
| Разработал: Девон. м.в. | у | 1 | 6 |
| Проверила: | | | |
| План первого этажа М1:100 | | | |