

План на отм. 0.000 (существующий)

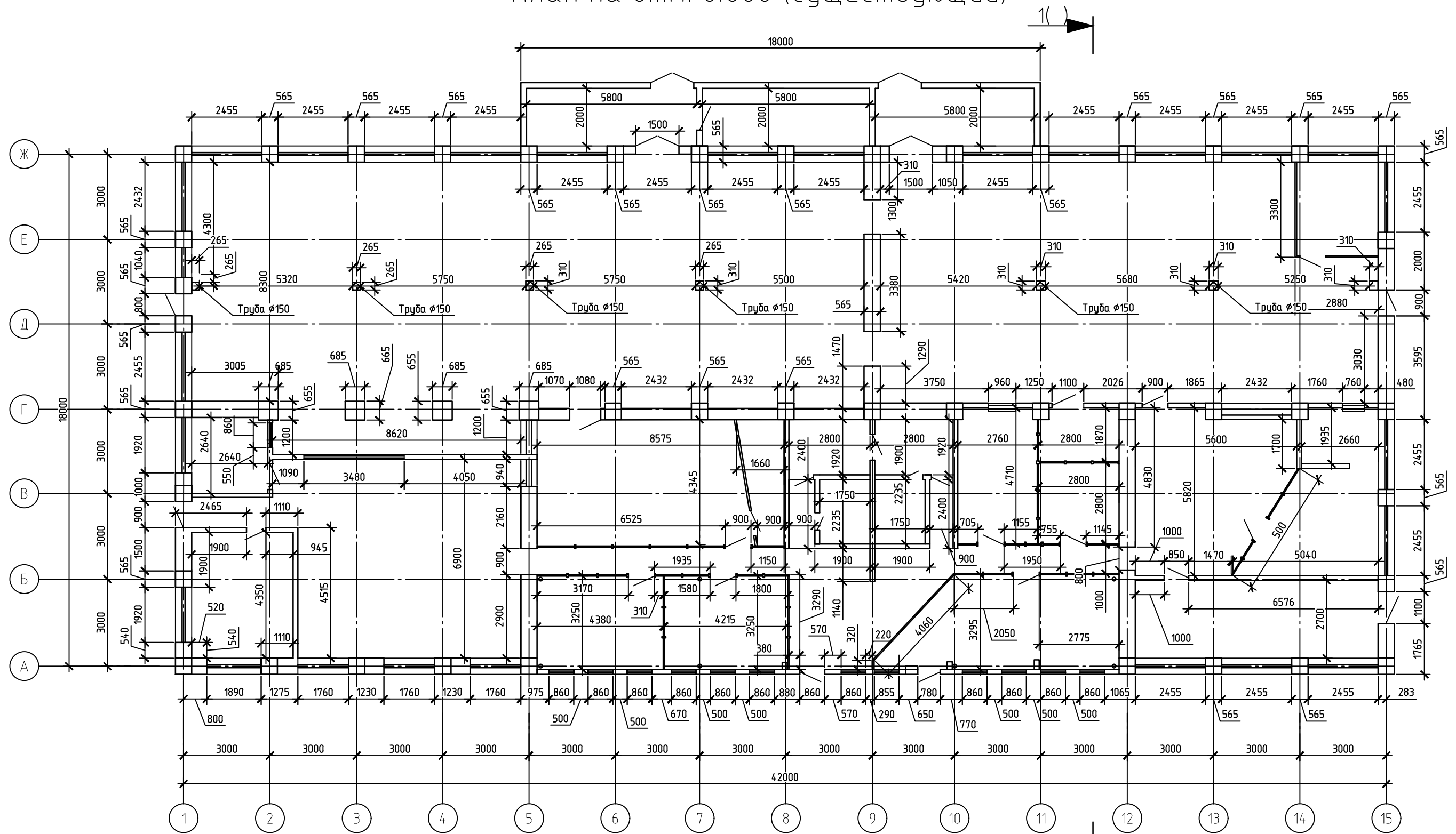

Согласовано

Взам. инв. №

Подп. и дата

Инв. № подл.

1. Оси приняты условно, размеры уточнить по месту;
2. За отметку 0.000 принята отметка чистого пола на 1-ом этаже;
3. Наименование помещений приняты условно, либо в соответствии с табличками на входе;
4. Для определения объема демонтажных работ линия границы полов между помещениями располагается посередине дверного проема в случае несущих стен, в случае помещений с перегородками площадь и потолок определялась считалось вместе с перегородками;
5. Читать совместно с листом.

						062/22-П			
						Красноярский край, Манский район, д. Правый, СОК "Зеленые горки"			
Изм.	Кол. уч.	Лист	№ док.	Подп.	Дата	Капитальный ремонт нежилого здания "Столовая"	Стадия	Лист	Листов
ГИП				Коренчук В.В.			П	1	17
Разработал				Ронжин Д.Н.					
Проектировал				Бахтина Д.А.		План на отметке 0.000		ООО "ГлавПроект"	
Н. контроль				Мельников П.П.					

План на отм. 0.000 расположения типов полов (существующее)

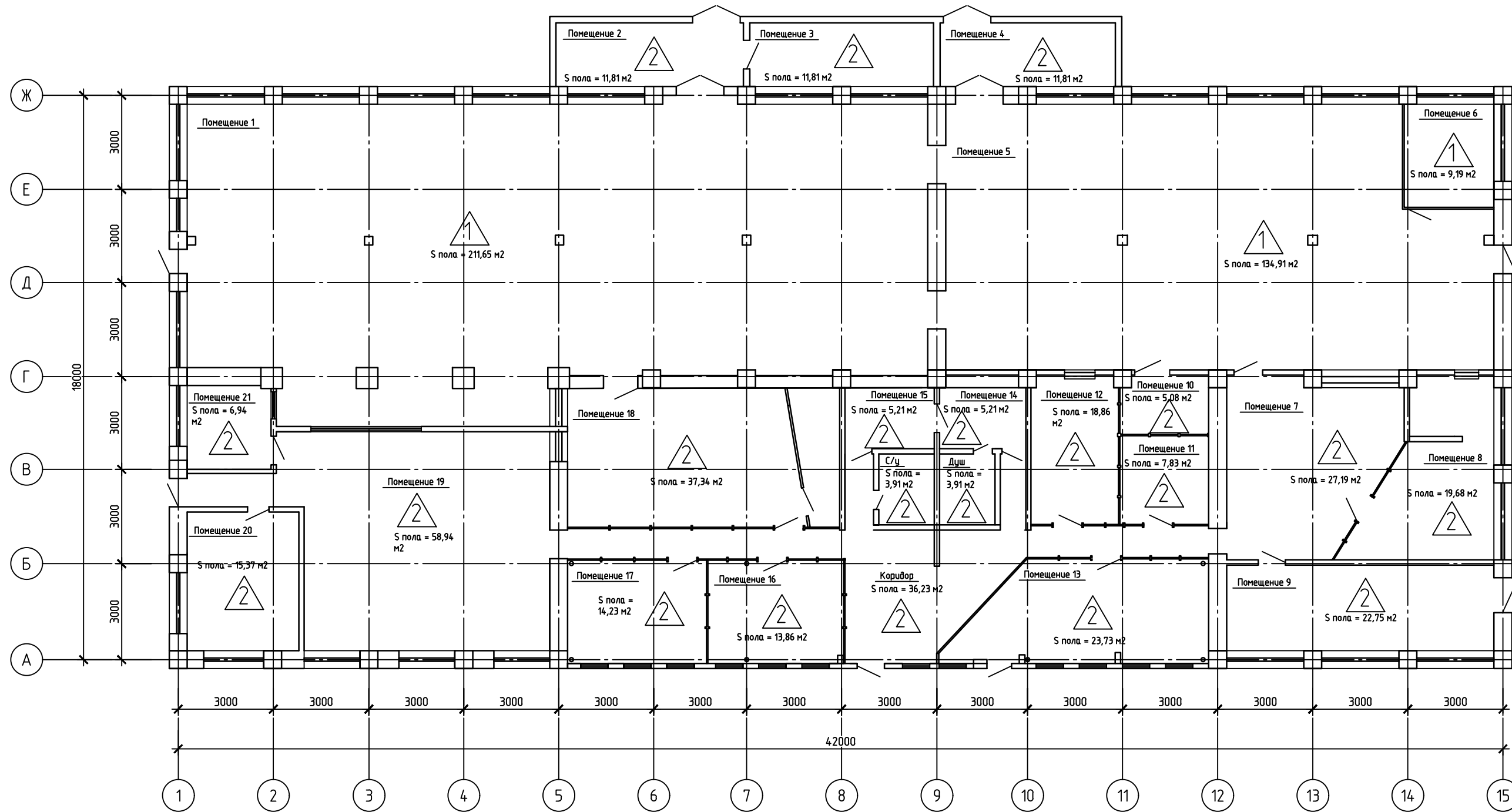

Инв. № подл. Подп. и дата. Взам. инв. №. Согласовано

Ведомость экспликации помещений

Номер помещения	Наименование	Площадь	Примечание
1	Помещение 1	211,65	м2
2	Помещение 2	11,81	м2
3	Помещение 3	11,81	м2
4	Помещение 4	11,81	м2
5	Помещение 5	134,91	м2
6	Помещение 6	9,19	м2
7	Помещение 7	27,19	м2
8	Помещение 8	19,68	м2
9	Помещение 9	22,75	м2
10	Помещение 10	5,08	м2
11	Помещение 11	7,83	м2
12	Помещение 12	12,86	м2

Ведомость экспликации помещений (продолжение)

Номер помещения	Наименование	Площадь	Примечание
13	Помещение 13	23,73	м2
14	Помещение 14	5,21	м2
15	Помещение 15	5,21	м2
16	Помещение 16	13,86	м2
17	Помещение 17	14,23	м2
18	Помещение 18	37,34	м2
19	Помещение 19	58,94	м2
20	Помещение 20	15,37	м2
21	Помещение 21	6,94	м2
22	Душ	3,91	м2
23	С/у	3,91	м2
24	Коридор	36,23	м2

- Оси приняты условно, размеры уточнить по месту;
- За отметку 0.000 принята отметка чистого пола на 1-ом этаже;
- Наименование помещений приняты условно, либо в соответствии с табличками на входе;
- Для определения объема демонтажных работ линия границы полов между помещениями располагается посередине дверного проема в случае несущих стен, в случае помещений с перегородками площадь и потолок определялась считалось вместе с перегородками;
- Читать совместно с листом .

062/22-П					
Красноярский край, Манский район, д. Правый, СОК "Зеленые горки"					
Изм.	Кол. уч.	Лист	№ док.	Подп.	Дата
ГИП				Коренчук В.В.	
Разработал				Ронжин Д.Н.	
Првоерил				Бахтина Д.А.	
Н. контроль					Мельников П.П.
Капитальный ремонт нежилого здания "Столовая"					Стадия
План на отметке 0.000 расположения типа полов					Лист
					Листов
					П
					2
					ООО "ГлавПроект"
					Формат
					A3

План на отм. 0.000 существующий состав потолков (существующее)

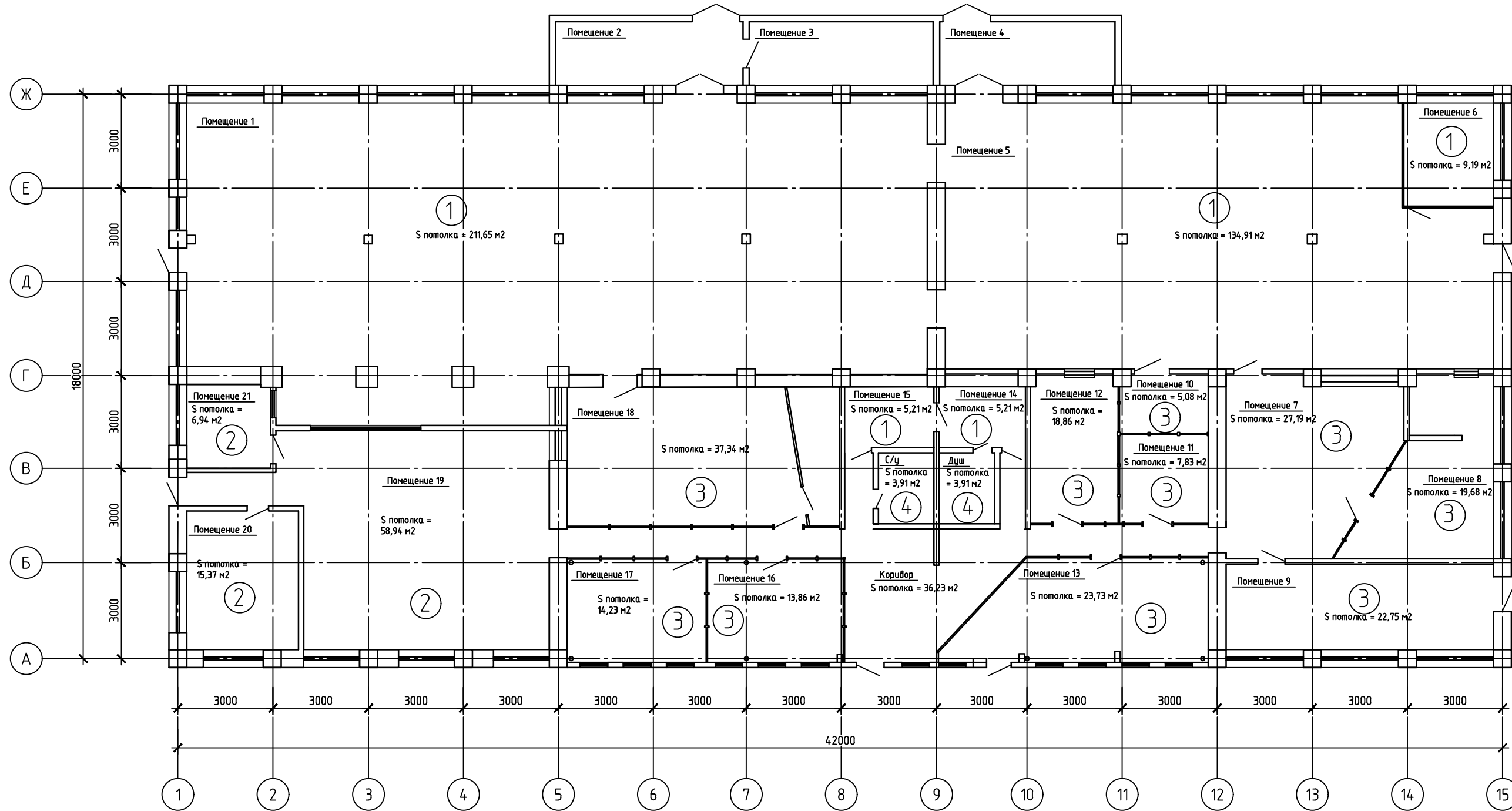

Инв. № подл. Подп. и дата. Взам. инв. №. Согласовано

Ведомость экспликации помещений

Номер помещения	Наименование	Площадь	Примечание
1	Помещение 1	211,65	м2
2	Помещение 2	11,81	м2
3	Помещение 3	11,81	м2
4	Помещение 4	11,81	м2
5	Помещение 5	134,91	м2
6	Помещение 6	9,19	м2
7	Помещение 7	27,19	м2
8	Помещение 8	19,68	м2
9	Помещение 9	22,75	м2
10	Помещение 10	5,08	м2
11	Помещение 11	7,83	м2
12	Помещение 12	12,86	м2

Ведомость экспликации помещений (продолжение)

Номер помещения	Наименование	Площадь	Примечание
13	Помещение 13	23,73	м2
14	Помещение 14	5,21	м2
15	Помещение 15	5,21	м2
16	Помещение 16	13,86	м2
17	Помещение 17	14,23	м2
18	Помещение 18	37,34	м2
19	Помещение 19	58,94	м2
20	Помещение 20	15,37	м2
21	Помещение 21	6,94	м2
22	Душ	3,91	м2
23	С/у	3,91	м2
24	Коридор	36,23	м2

1. Оси приняты условно, размеры уточнить по месту;
2. За отметку 0.000 принята отметка чистого пола на 1-ом этаже;
3. Наименование помещений приняты условно, либо в соответствии с табличками на входе;
4. Для определения объема демонтажных работ линия границы полов между помещениями располагается посередине дверного проема в случае несущих стен, в случае помещений с перегородками площадь и потолков определялась считалось вместе с перегородками;
5. Читать совместно с листом .

062/22-П					
Красноярский край, Манский район, д. Правый, СОК "Зеленые горки"					
Изм.	Кол. уч.	Лист	№ док.	Подп.	Дата
ГИП				Коренчук В.В.	
Разработал				Ронжин Д.Н.	
Првверил				Бахтина Д.А.	
Н. контроль				Мельников П.П.	
				Капитальный ремонт нежилого здания "Столовая"	Стадия
				План на отм. 0.000 существующий состав потолков	Лист
				ООО "ГлавПроект"	Листов
				П	3

План на отм. 0.000 отделочное покрытие стен (существующее)

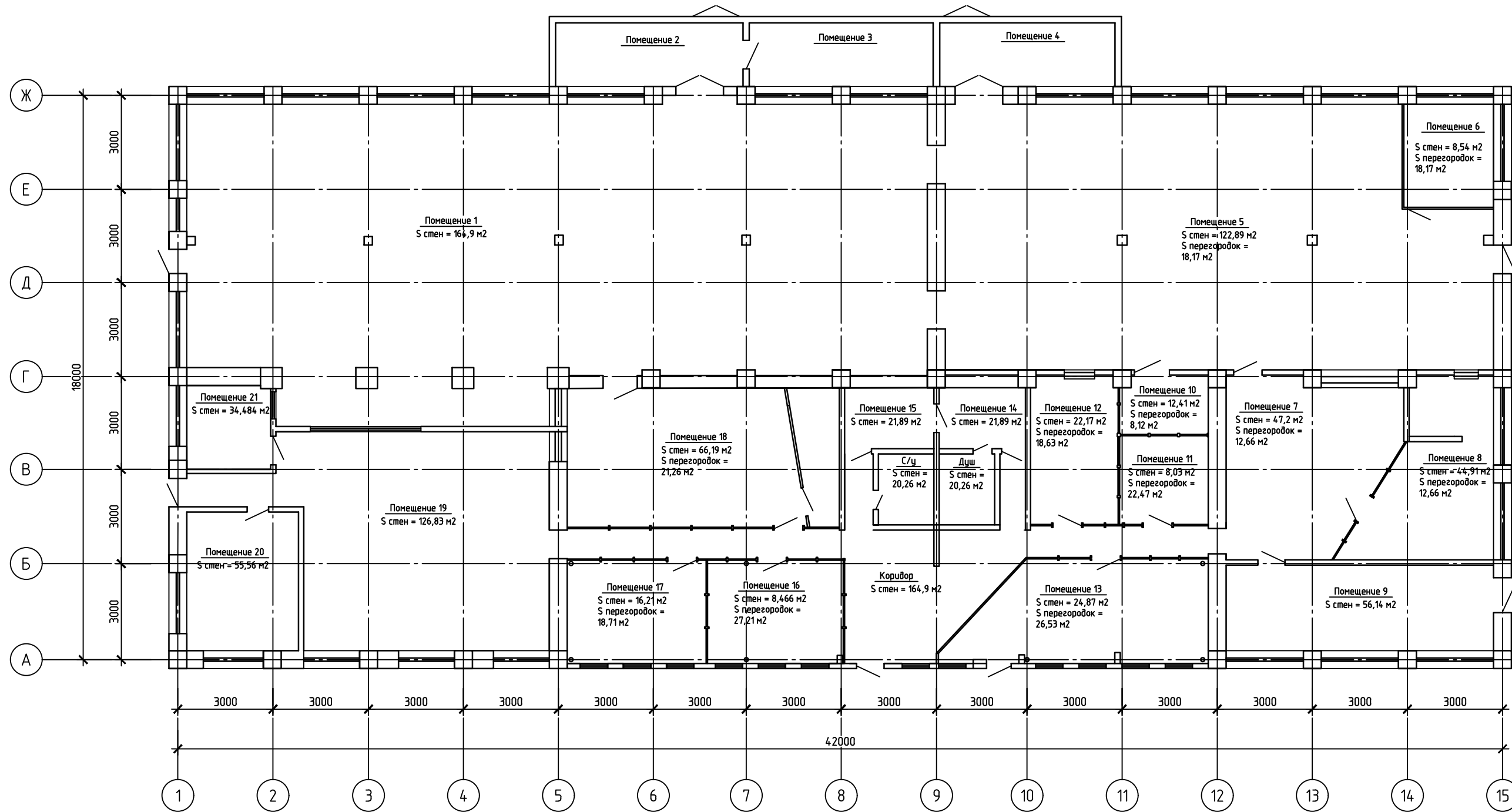

Ведомость экспликации помещений

Номер помещения	Наименование	Площадь	Примечание
1	Помещение 1	211,65	м2
2	Помещение 2	11,81	м2
3	Помещение 3	11,81	м2
4	Помещение 4	11,81	м2
5	Помещение 5	134,91	м2
6	Помещение 6	9,19	м2
7	Помещение 7	27,19	м2
8	Помещение 8	19,68	м2
9	Помещение 9	22,75	м2
10	Помещение 10	5,08	м2
11	Помещение 11	7,83	м2
12	Помещение 12	12,86	м2

Ведомость экспликации помещений (продолжение)

Номер помещения	Наименование	Площадь	Примечание
13	Помещение 13	23,73	м2
14	Помещение 14	5,21	м2
15	Помещение 15	5,21	м2
16	Помещение 16	13,86	м2
17	Помещение 17	14,23	м2
18	Помещение 18	37,34	м2
19	Помещение 19	58,94	м2
20	Помещение 20	15,37	м2
21	Помещение 21	6,94	м2
22	Душ	3,91	м2
23	С/у	3,91	м2
24	Коридор	36,23	м2

- Оси приняты условно, размеры уточнить по месту;
- За отметку 0.000 принята отметка чистого пола на 1-ом этаже;
- Наименование помещений приняты условно, либо в соответствии с табличками на входе;
- Для определения объема демонтажных работ линия границы полов между помещениями располагается посередине дверного проема в случае несущих стен, в случае помещений с перегородками площадь и потолок определялась считалось вместе с перегородками;
- Читать совместно с листом.

062/22-П

Красноярский край, Манский район, д. Правый, СОК "Зеленые горки"

Изм.	Кол. уч.	Лист	№ док.	Подп.	Дата
ГИП			Коренчук В.В.		
Разработал			Ронжин Д.Н.		
Првверил			Бахтина Д.А.		
Н. контроль			Мельников П.П.		

Капитальный ремонт нежилого здания "Столовая"

План на отм. 0.000 отделочное покрытие стен

Стадия	Лист	Листов
П	4	

ООО "ГлавПроект"



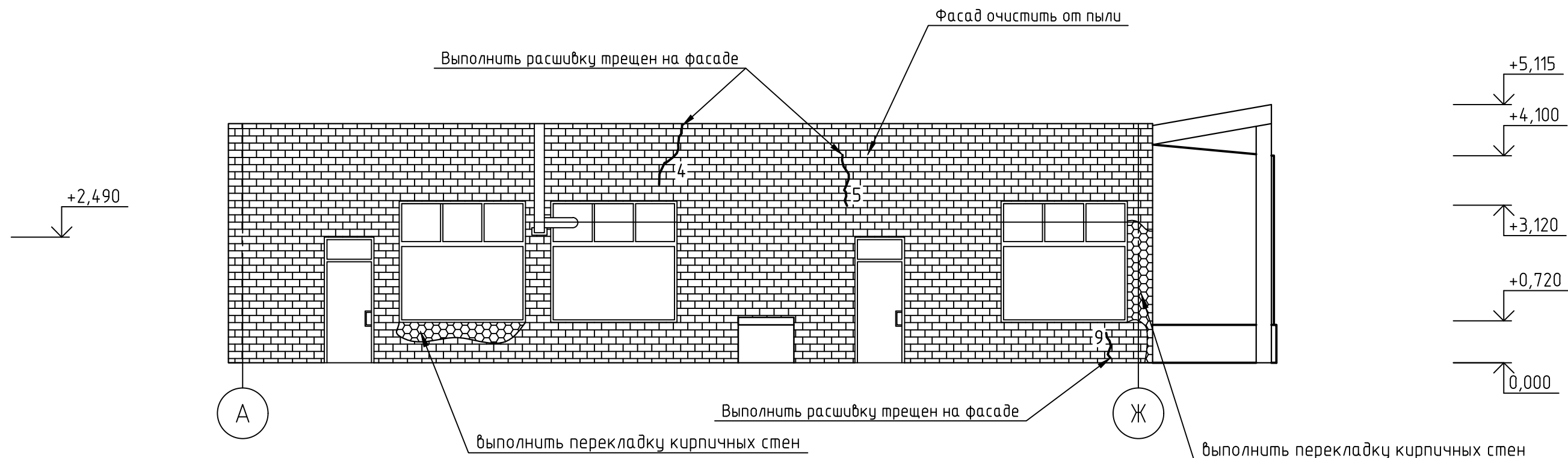

Фасад А-Ж

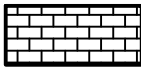

Фасады А-Ж

Демонтажные работы	Наименование работ	Объем
1	Выветривание раствора кирпичной кладки	59,188 м2
2	Расшивка трещин (l = 2,433 м.п.)	0,00243 м3
3	Перекладка кирпичной кладки	0,634 м3

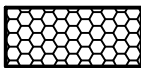
Условные обозначения:

-  - разрушение отделочного слоя, выветривания раствора кирпичной кладки
-  - участки промерзания наружных стен
-  - перекладка кирпичной кладки
-  - трещина (ширина раскрытия в мм)

1. Оси приняты условно, размеры уточнить по месту;
2. Площадь Выветривание раствора кирпичной кладки составляет 59.188 м2;
3. Общая площадь фасада с перекладкой кирпичной кладки вместе с окнами составляет 86.964 м2 (без учета сливов оконных проемов);
4. Общая площадь фасада без перекладки кирпичной кладки вместе с окнами составляет 86.33 м2 (без учета сливов оконных проемов);
5. Площадь сливов из листовой стали составляет 0.626 м2;

						062/22-П			
						Красноярский край, Манский район, д. Правый, СОК "Зеленые горки"			
Изм.	Кол. уч.	Лист	№ док.	Подп.	Дата	Капитальный ремонт нежилого здания "Столовая"	Стадия	Лист	Листов
ГИП			Коренчук В.В.				п	5	
Разработал			Ронжин Д.Н.						
Првверил			Бахтина Д.А.						
						Фасад А-Ж, Фасад Ж-А	ООО "ГлавПроект"		
Н. контроль			Мельников П.П.						



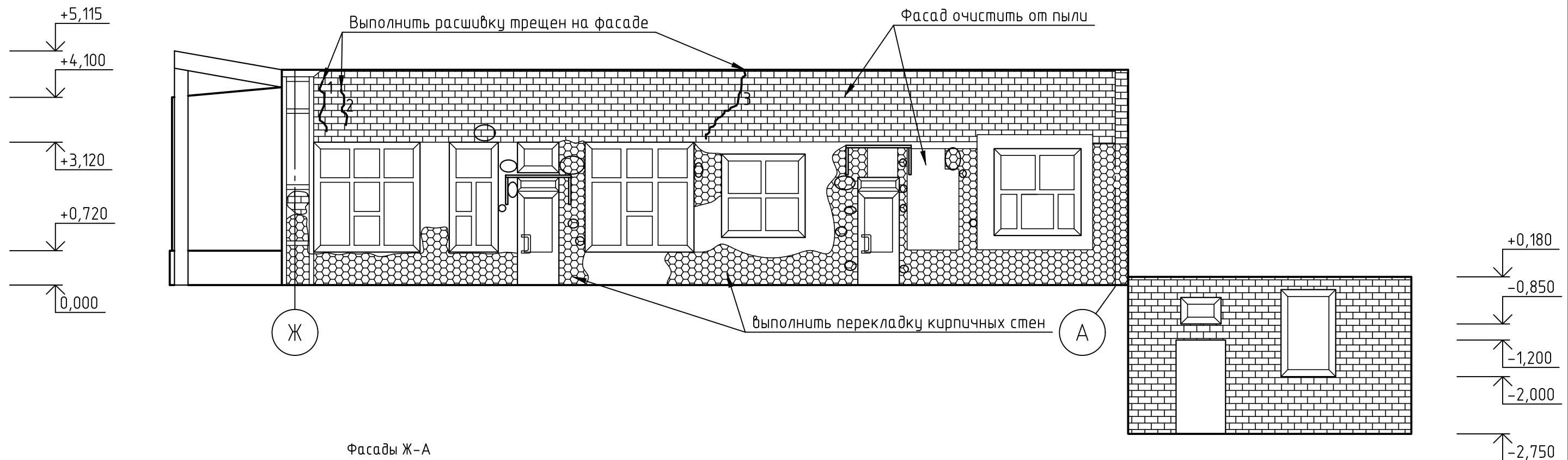

Фасад Ж-А

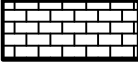

Фасады Ж-А

Демонтажные работы	Наименование работ	Объем
1	Выветривание раствора кирпичной кладки	44,12 м2
2	Расшивка трещин (l=2,27 м.п.)	0,00227 м3
3	Перекладка кирпичной кладки	1,998 м3

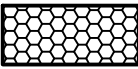
Условные обозначения:

-  - разрушение отделочного слоя, выветривания раствора кирпичной кладки
-  - участки промерзания наружных стен
-  - перекладка кирпичной кладки
-  - трещина (ширина раскрытия в мм)

1. Оси приняты условно, размеры уточнить по месту;
2. Площадь выветривания раствора кирпичной кладки составляет 44,12 м2;
3. Общая площадь фасада с перекладкой кирпичной кладки вместе с окнами составляет 88,438 м2 (без учета сливов оконных проемов);
4. Общая площадь фасада без перекладки кирпичной кладки вместе с окнами составляет 86,44 м2 (без учета сливов оконных проемов);
5. Площадь сливов из листовой стали составляет 0,51 м2;



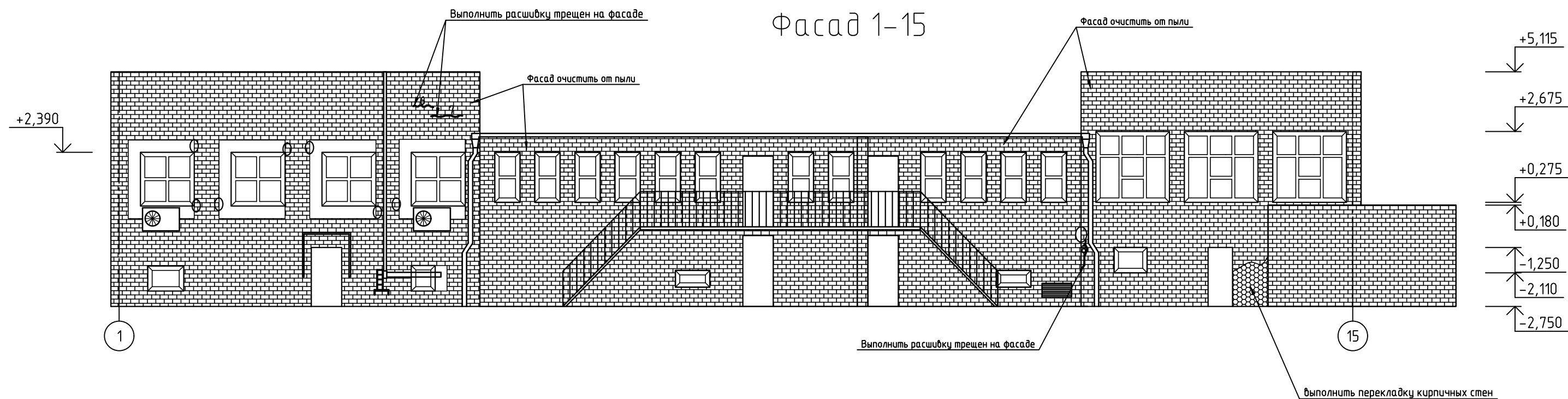

						062/22-П			
						Красноярский край, Манский район, д. Правый, СОК "Зеленые горки"			
Изм.	Кол. уч.	Лист	№ док.	Подп.	Дата	Капитальный ремонт нежилого здания "Столовая"	Стадия	Лист	Листов
ГИП				Коренчук В.В.			П	6	
Разработал				Ронжин Д.Н.					
Првверил				Бахтина Д.А.					
						Фасад А-Ж, Фасад Ж-А	ООО "ГлавПроект"		
Н. контроль				Мельников П.П.					



Фасад 1-15

Демонтажные работы	Наименование работ	Объем
1	Выветривание раствора кирпичной кладки	254,1522 м2
2	Расшивка трещен (l=1.575 м.п.)	0,0016 м3
3	Перекладка кирпичной кладки	0,0624 м3

Условные обозначения:

-  - разрушение отделочного слоя, выветривания раствора кирпичной кладки
-  - участки промерзания наружных стен
-  - перекладка кирпичной кладки
-  - трещина (ширина раскрытия в мм)

- Оси приняты условно, размеры уточнить по месту;
- Площадь выветривания раствора кирпичной кладки составляет 254,1522 м2;
- Общая площадь фасада с перекладкой кирпичной кладки вместе с окнами составляет 279,72 м2 (без учета сливов оконных проемов);
- Общая площадь фасада без перекладки кирпичной кладки вместе с окнами составляет 279,66 м2 (без учета сливов оконных проемов);
- Площадь сливов из листовой стали составляет 1,724 м2;

						062/22-П			
						Красноярский край, Манский район, д. Правый, СОК "Зеленые горки"			
Изм.	Кол. уч.	Лист	№ док.	Подп.	Дата				
ГИП				Коренчук В.В.		Капитальный ремонт нежилого здания "Столовая"	Стадия	Лист	Листов
Разработал				Ронжин Д.Н.			П	7	
Првоярил				Бахтина Д.А.					
						Фасад 1-15, Фасад 15-1		ООО "ГлавПроект"	
Н. контроль				Мельников П.П.					

Фасад 15-1

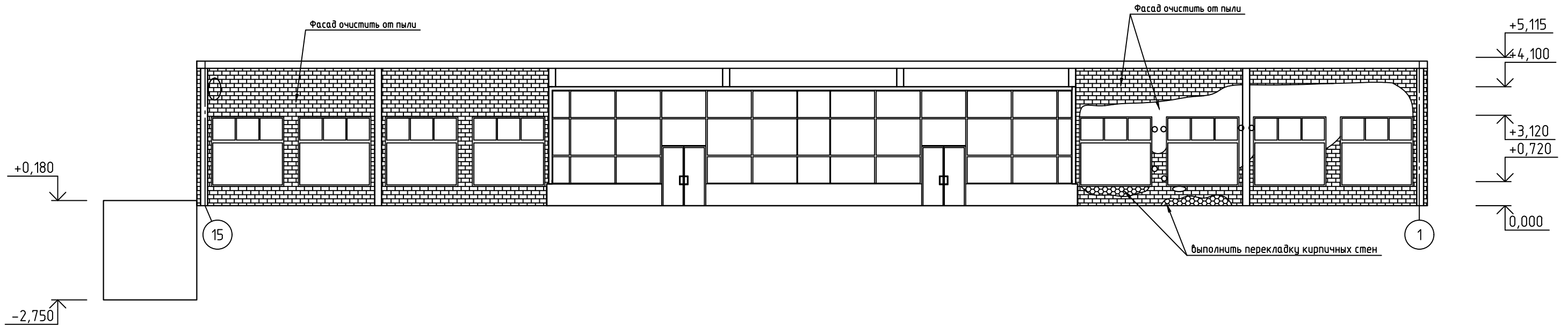

Фасад 15-1

Демонтажные работы	Наименование работ	Объем
1	Выветривание раствора кирпичной кладки	66,45 м2
2	Расшивка трещен	-
3	Перекладка кирпичной кладки	0,05526 м3

Условные обозначения:

- разрушение отделочного слоя, выветривания раствора кирпичной кладки
- участки промерзания наружных стен
- перекладка кирпичной кладки
- трещина (ширина раскрытия в мм)

1. Оси приняты условно, размеры уточнить по месту;
2. Площадь Выветривание раствора кирпичной кладки составляет 66.45 м2;
3. Общая площадь фасада с перкладкой кирпичной кладки вместе с окнами составляет 199, 09 м2 (без учета сливов оконных проемов);
4. Общая площадь фасада без перкладки кирпичной кладки вместе с окнами составляет 199,03 м2 (без учета сливов оконных проемов);
5. Площадь сливов из листовой стали составляет 1,67 м2;

						062/22-П			
						Красноярский край, Манский район, д. Правый, СОК "Зеленые горки"			
Изм.	Кол. уч.	Лист	№ док.	Подп.	Дата				
ГИП				Коренчук В.В.		Капитальный ремонт нежилого здания "Столовая"	Стадия	Лист	Листов
Разработал				Ронжин Д.Н.			П	8	
Првоярил				Бахтина Д.А.					
						Фасад 1-15, Фасад 15-1			
						ООО "ГлавПроект"			
Н. контроль				Мельников П.П.					

Фасад А-Ж

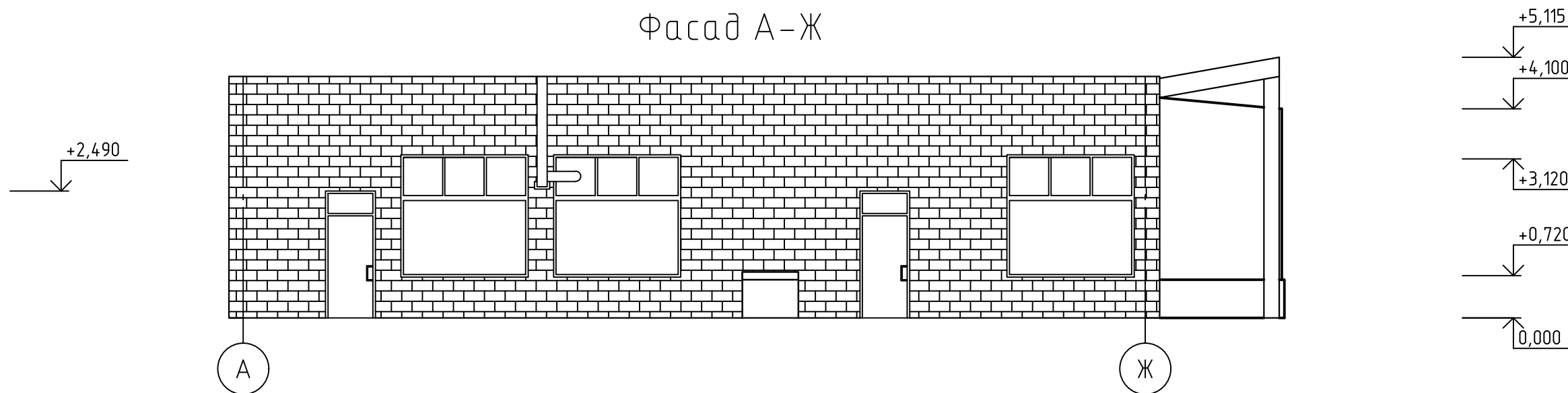

Фасад Ж-А

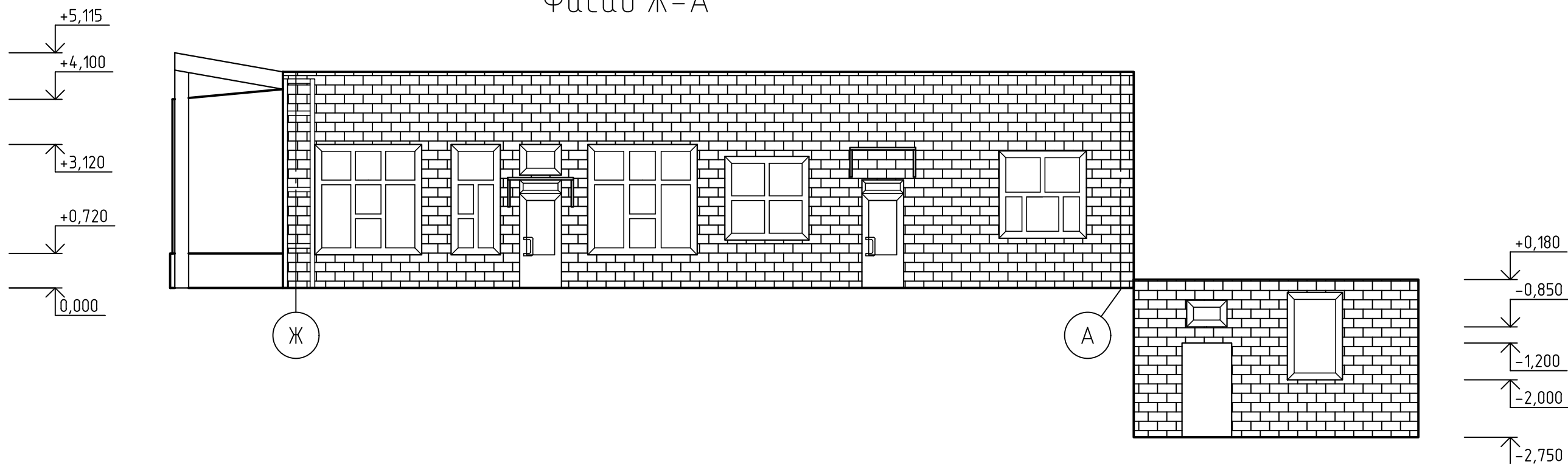

Условные обозначения

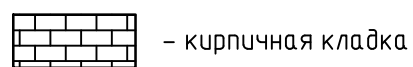

						062/22-П			
						Красноярский край, Манский район, д. Правый, СОК "Зеленые горки"			
Изм.	Кол. уч.	Лист	№ док.	Подп.	Дата	Капитальный ремонт нежилого здания "Столовая"	Стадия	Лист	Листов
ГИП							п	9	
Разработал									
Проектировал									
Н. контроль						Фасад А-Ж, Фасад Ж-А	ООО "ГлавПроект"		

Фасад 1-15

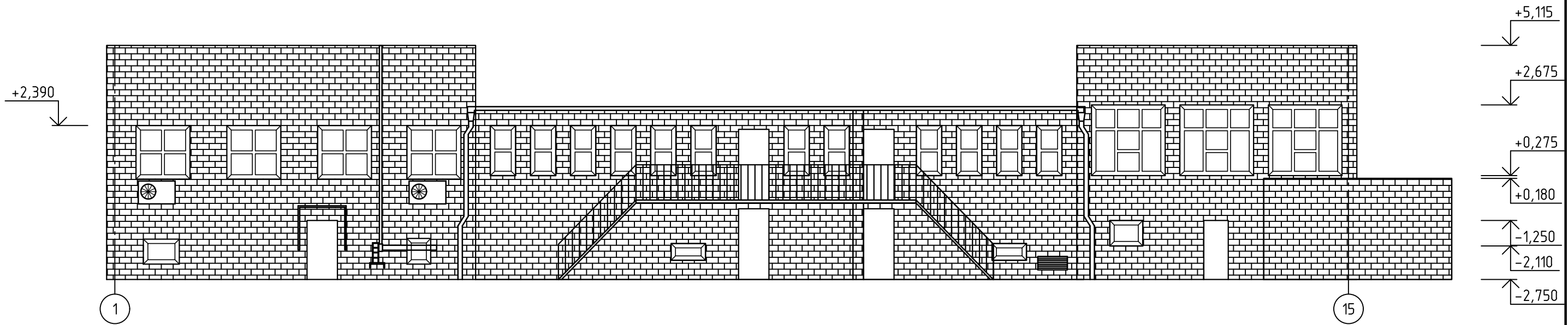

Фасад 15-1

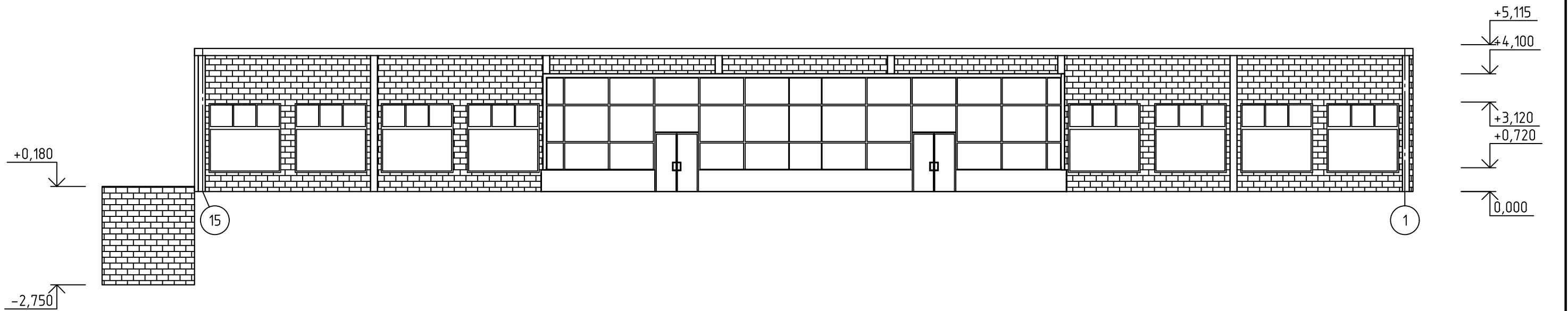

Условные обозначения

 - кирпичная кладка

						062/22-П			
						Красноярский край, Манский район, д. Правый, СОК "Зеленые горки"			
Изм.	Кол. уч.	Лист	№ док.	Подп.	Дата	Капитальный ремонт нежилого здания "Столовая"	Стадия	Лист	Листов
ГИП							П	10	
Разработал									
Проектировал									
						Фасад 1-15, Фасад 15-1		ООО "ГлавПроект"	
Н. контроль									

Разрез 1-1

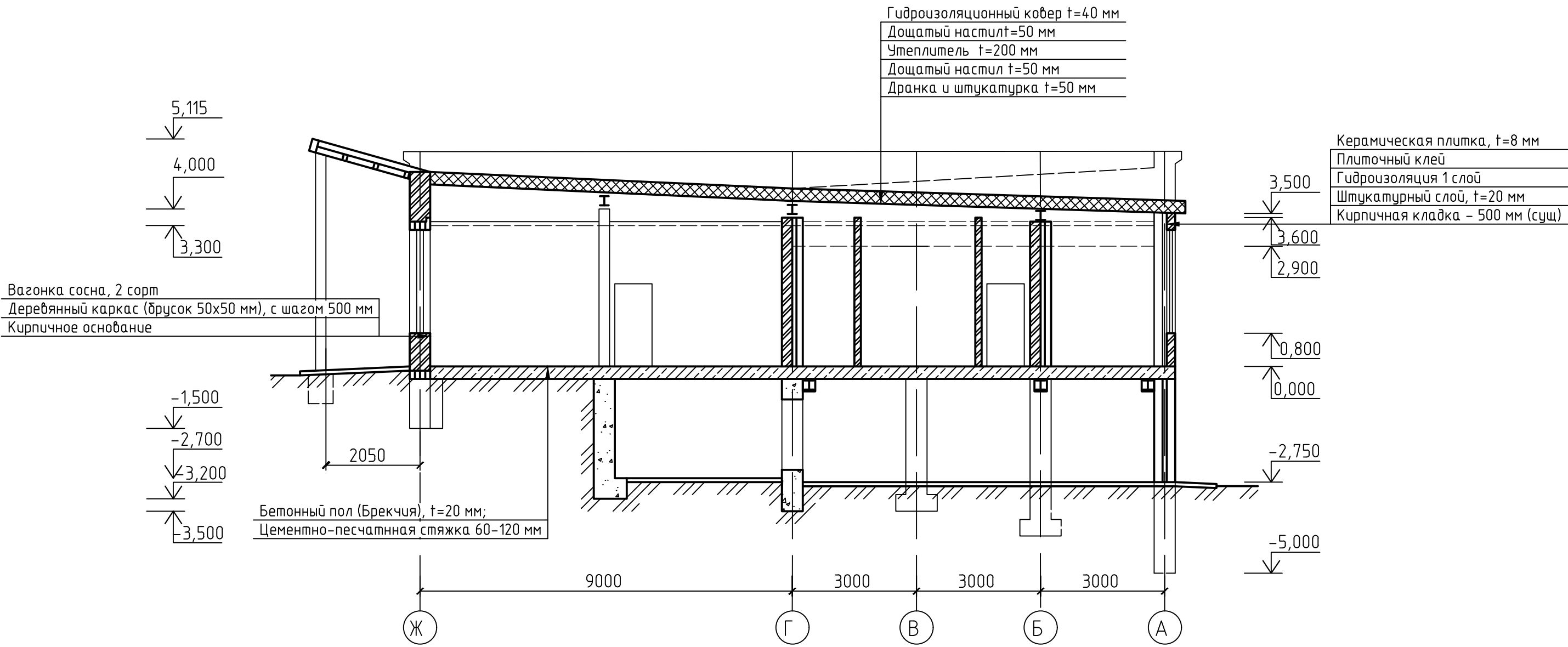

Вагонка сосна, 2 сорт
Деревянный каркас (брусок 50x50 мм), с шагом 500 мм
Кирпичное основание

Гидроизоляционный ковер t=40 мм
Дощатый настил t=50 мм
Утеплитель t=200 мм
Дощатый настил t=50 мм
Дранка и штукатурка t=50 мм

Керамическая плитка, t=8 мм
Плиточный клей
Гидроизоляция 1 слой
Штукатурный слой, t=20 мм
Кирпичная кладка - 500 мм (суц)

Бетонный пол (Брекчия), t=20 мм;
Цементно-песчанная стяжка 60-120 мм

Согласовано

Инв. № подл.	Подп. и дата	Взам. инв. №

062/22-П					
Красноярский край, Манский район, д. Правый, СОК "Зеленые горки"					
Изм.	Кол. уч.	Лист	№ док.	Подп.	Дата
ГИП		Коренчук В.В.			
Разработал		Ронжин Д.Н.			
Проектировал		Бахтина Д.А.			
Н. контроль		Мельников П.П.			
Капитальный ремонт нежилого здания "Столовая"				Стадия	Лист
Разрез 1-1				П	11
				ООО "ГлавПроект"	

План кровли

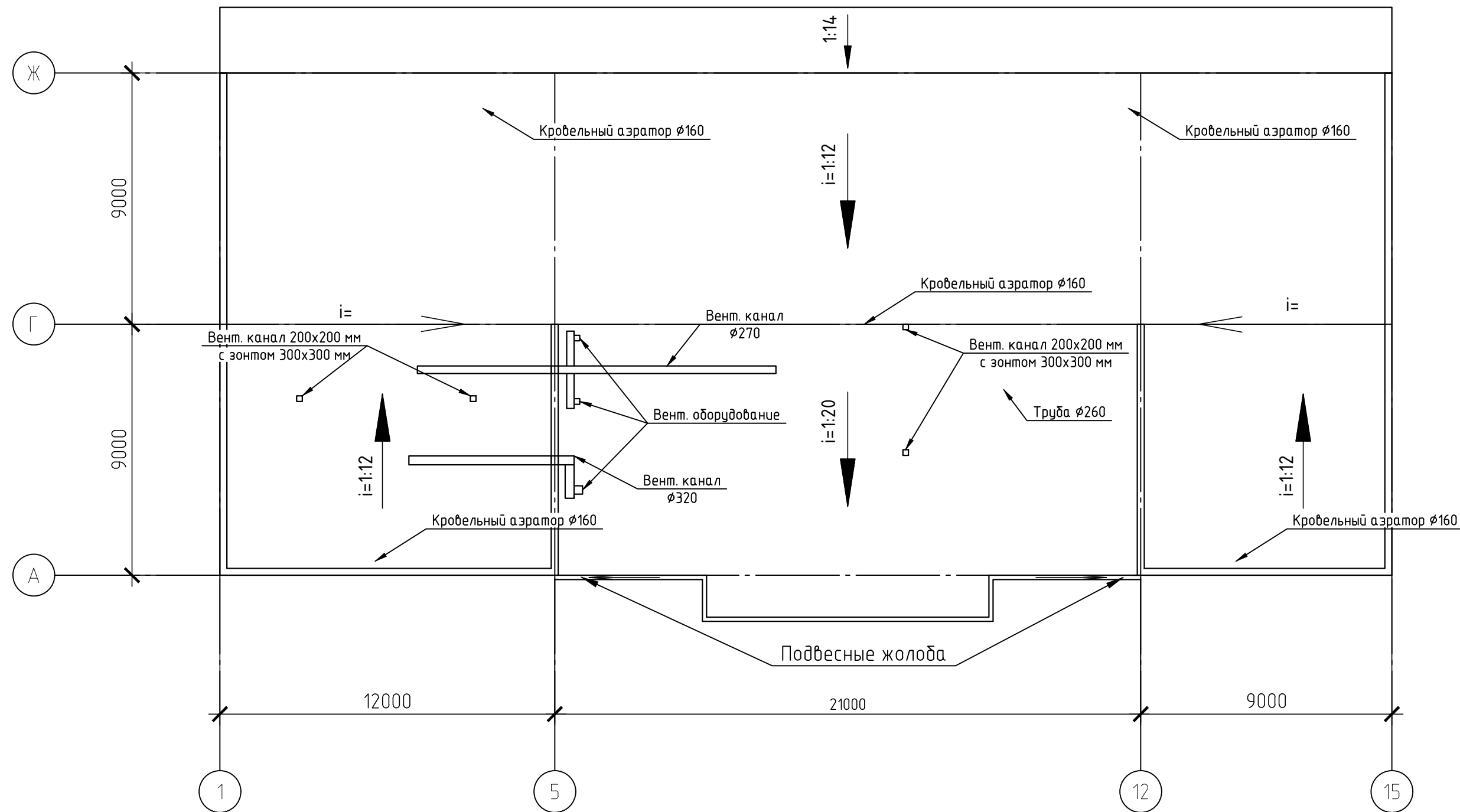

Согласовано

Инв. № подл.	Подп. и дата	Взам. инв. №

1. Расстановка и обозначение осей принято условно.
2. Размеры уточнить по месту.
3. Объемы работ уточнить по факту.
4. Площадь кровельного покрытия 734,43 м²

062/22-П					
Красноярский край, Манский район, д. Правый, СОК "Зеленые горки"					
Изм.	Кол. уч.	Лист	№ док.	Подп.	Дата
ГИП				Коренчук В.В.	
Разработал				Ронжин Д.Н.	
Проектировал				Бахтина Д.А.	
Н. контроль				Мельников П.П.	
Капитальный ремонт нежилого здания "Столовая"				Стадия	Лист
План кровли				П	12
000 "ГлавПроект"				Листов	

План на отм. -2.750

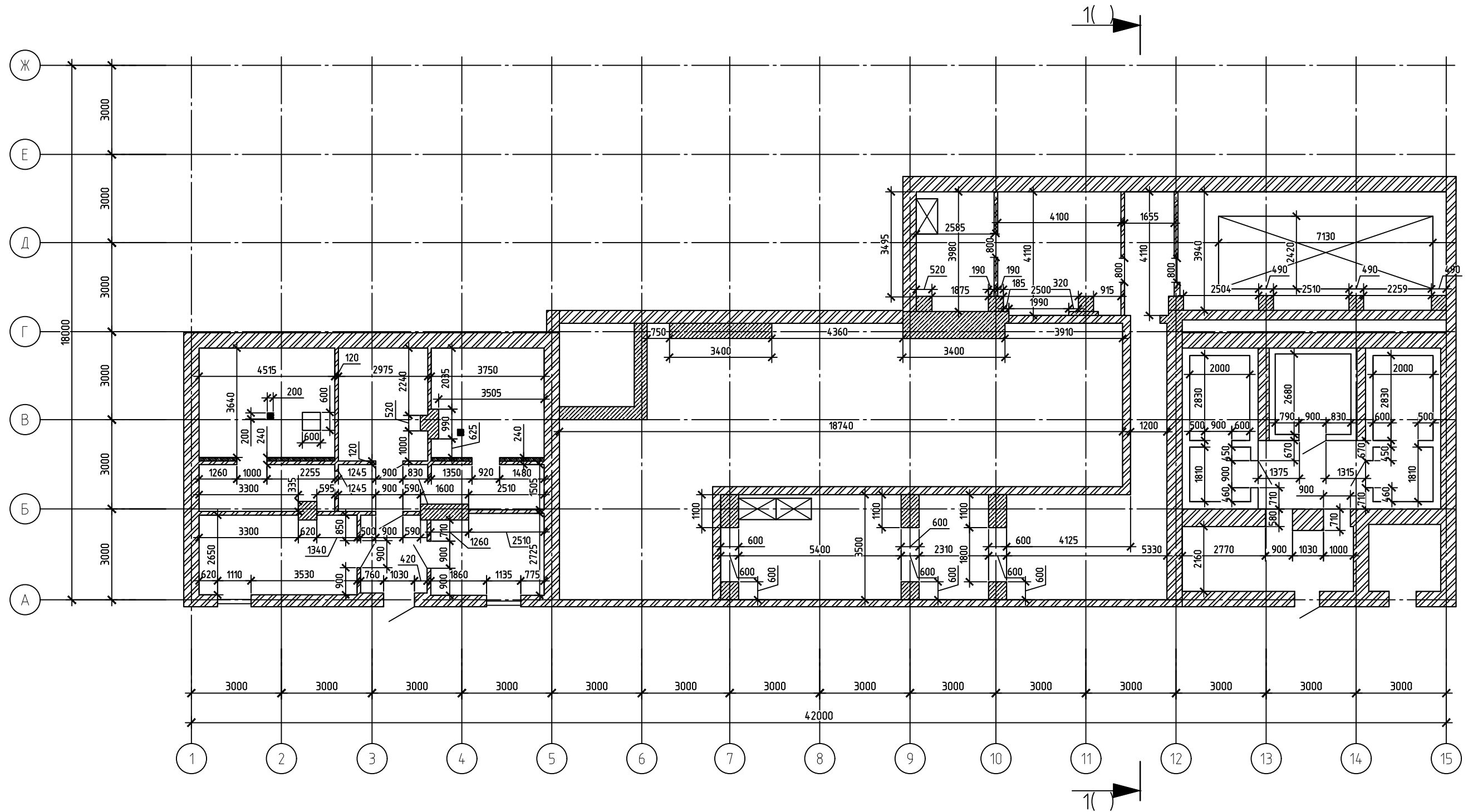

Согласовано







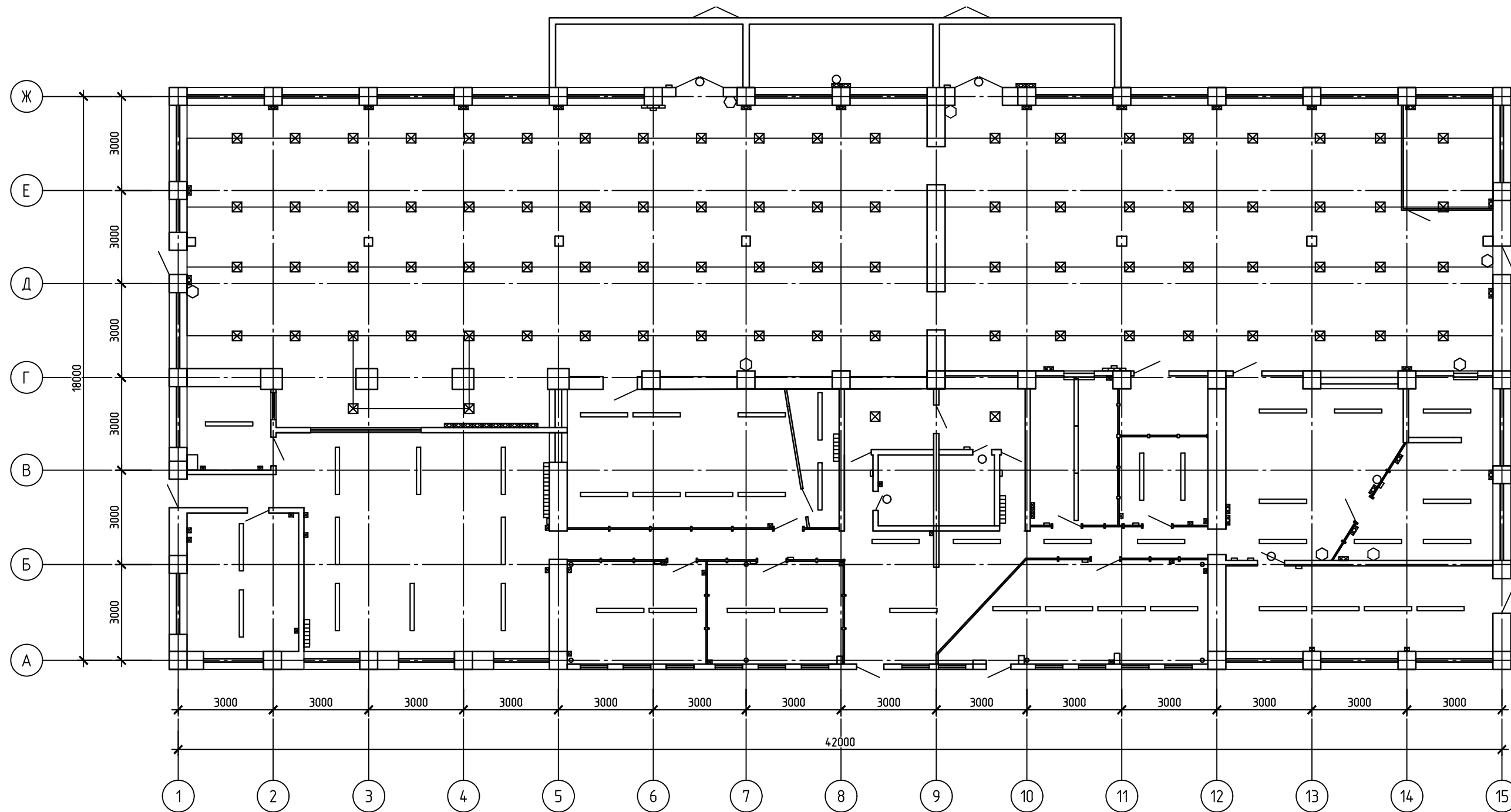

Инв. № подл.	Подп. и дата	Взам. инв. №

1. Оси приняты условно, размеры уточнить по месту;
2. За отметку -2.750 принята отметка чистого пола на цокольном этаже этаже;
3. Наименование помещений приняты условно, либо в соответствии с табличками на входе;
4. Для определения объема демонтажных работ линия границы полов между помещениями располагается посередине дверного проема в случае несущих стен, в случае помещений с перегородками площадь и потолок определялась считалось вместе с перегородками;

062/22-П					
Красноярский край, Манский район, д. Правый, СОК "Зеленые горки"					
Изм.	Кол. уч.	Лист	№ док.	Подп.	Дата
ГИП				Коренчук В.В.	
Разработал				Ронжин Д.Н.	
Првверил				Бахтина Д.А.	
Н. контроль				Мельников П.П.	
Капитальный ремонт нежилого здания "Столовая"				Стадия	Лист
План на отм -2.750				П	13
ООО "ГлавПроект"				Листов	

План на отм. 0.000. Расположение электрических приборов



-  - панель светодиодная
-  - панель светодиодная (армстронг)
-  - выключатель
-  - розетка
-  - розетка двойная
-  - лампа настенная (плафон)
-  - щит навесной электрический
-  - щит навесной противопожарный
-  - распределительная коробка

						062/22-П					
						Красноярский край, Манский район, д. Правый, СОК "Зеленые горки"					
Изм.	Кол. уч.	Лист	№ док.	Подп.	Дата	Капитальный ремонт нежилого здания "Столовая"			Стадия	Лист	Листов
ГИП				Коренчук В.В.					П	14	
Разработал				Ронжин Д.Н.							
Проектировал				Бахтина Д.А.		План на отм. 0.000. Расположение электрических приборов			ООО "ГлавПроект"		
Н. контроль				Мельников П.П.							

Согласовано

Взам. инв. №

Подп. и дата

Инв. № подл.

План на отм. 0.000. Расположение противопожарных датчиков

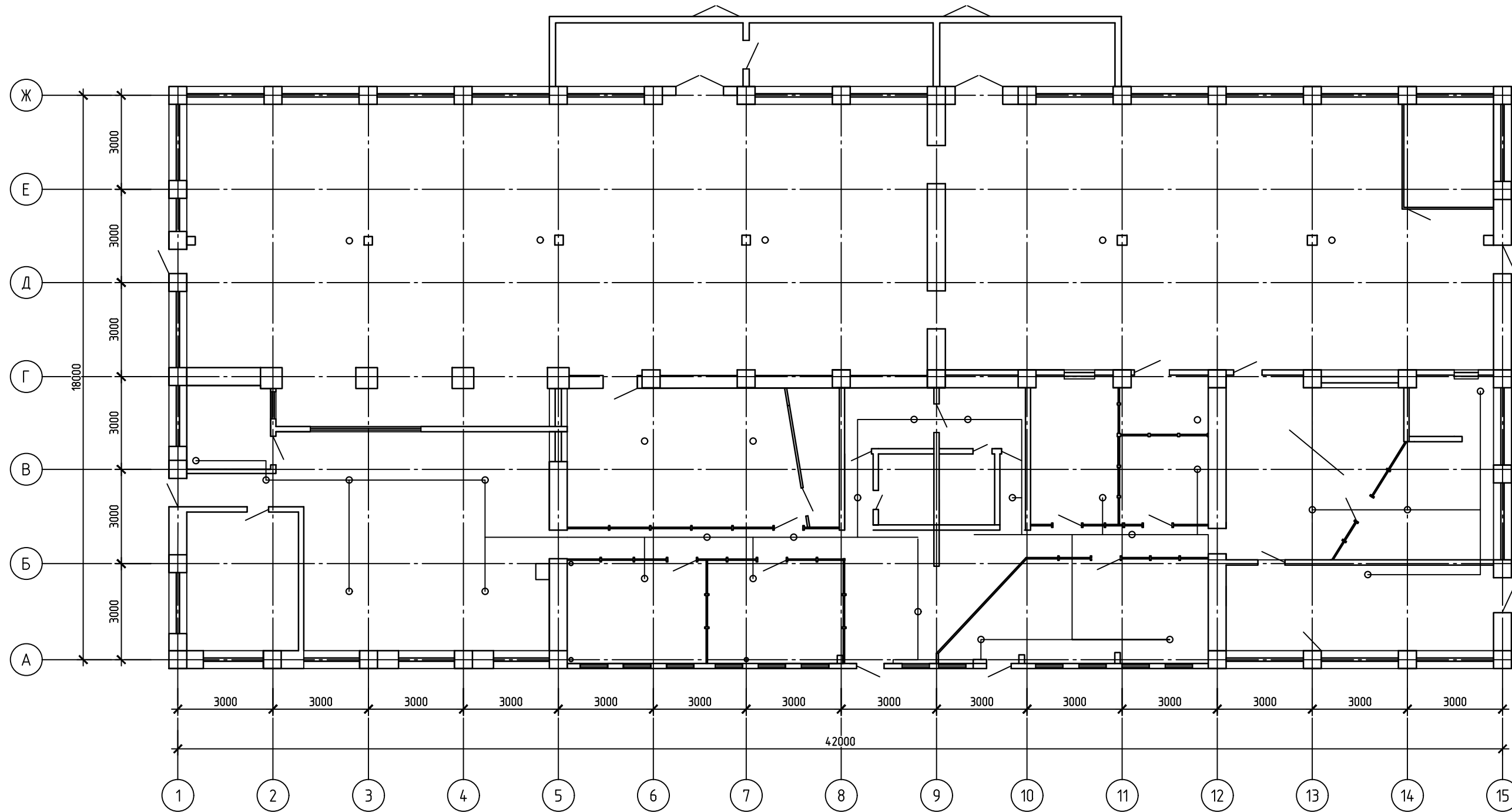

Инв. № подл. Подп. и дата Взам. инв. №
 Согласовано

- Оси приняты условно, размеры уточнить по месту;
- За отметку 0.000 принята отметка чистого пола на 1-ом этаже;
- Наименование помещений приняты условно, либо в соответствии с табличками на входе;
- Для определения объема демонтажных работ линия границы полов между помещениями располагается посередине дверного проема в случае несущих стен, в случае помещений с перегородками площадь и потолков определялась считалось вместе с перегородками;
- Читать совместно с листом.

						062/22-П				
						Красноярский край, Манский район, д. Правый, СОК "Зеленые горки"				
Изм.	Кол. уч.	Лист	№ док.	Подп.	Дата	Капитальный ремонт нежилого здания "Столовая"	Стадия	Лист	Листов	
ГИП				Коренчук В.В.			П	15		
Разработал				Ронжин Д.Н.						
Проектировал				Бахтина Д.А.						
						План на отм. 0.000. Расположение противопожарных датчиков		ООО "ГлавПроект"		
						Н. контроль		Мельников П.П.		

План на отм. 0.000. Расположение сантехнических и отопительных приборов

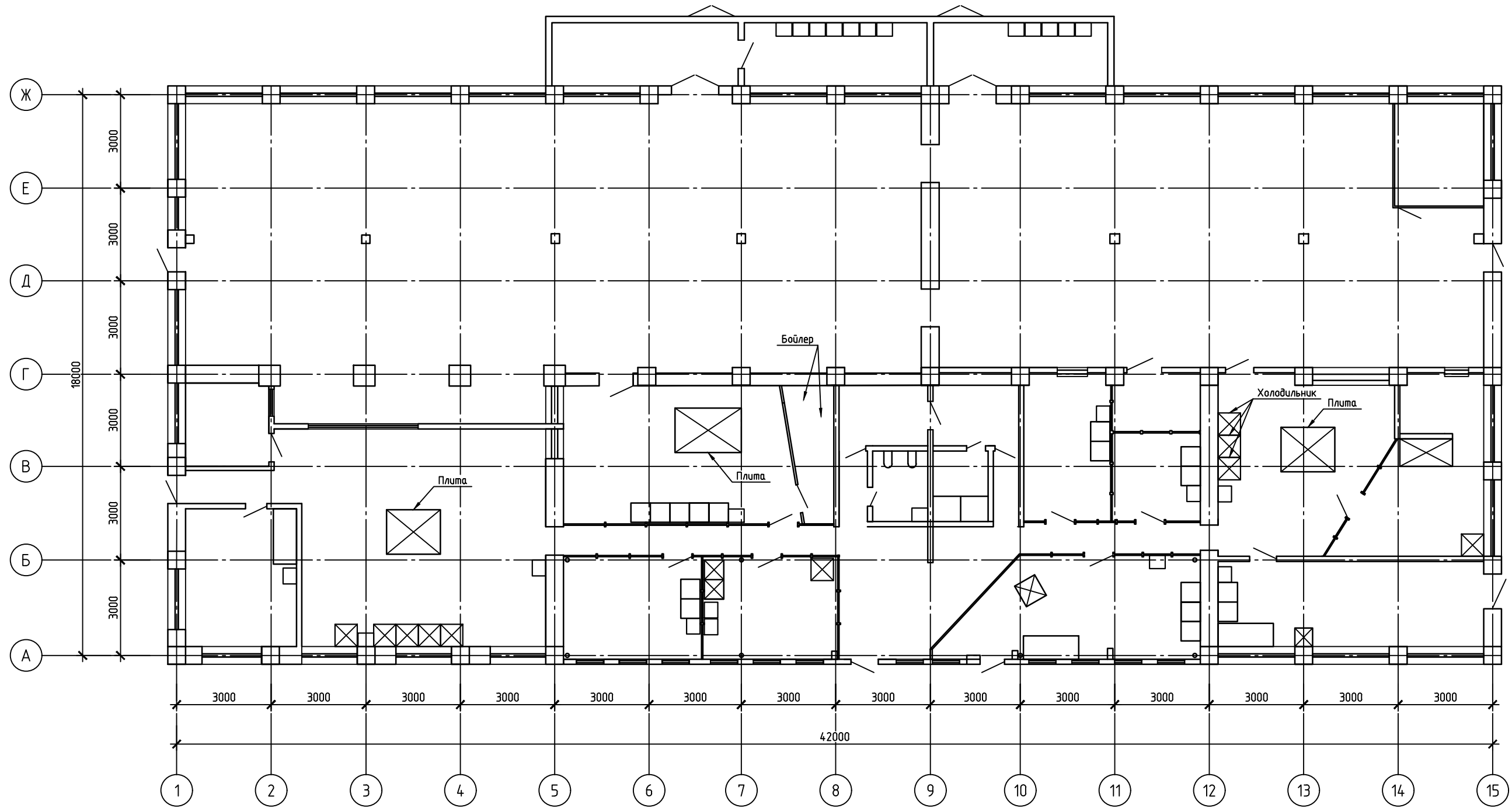

Условные обозначения:

- раковина, умывальник
- ванная
- унитаз
- стационарное оборудование

Согласовано

Взам. инв. №

Подп. и дата

Инв. № подл.

						062/22-П					
						Красноярский край, Манский район, д. Правый, СОК "Зеленые горки"					
Изм.	Кол. уч.	Лист	№ док.	Подп.	Дата	Капитальный ремонт нежилого здания "Столовая"	Стадия	Лист	Листов		
ГИП			Коренчук В.В.				П	16			
Разработал			Ронжин Д.Н.								
Првверил			Бахтина Д.А.								
						План на отм. 0.000. Расположение сантехнических и отопительных приборов					
						ООО "ГлавПроект"					
						Н. контроль Мельников П.П.					

План на отм. 0.000. Расположение сетей на холодную и горячую воду

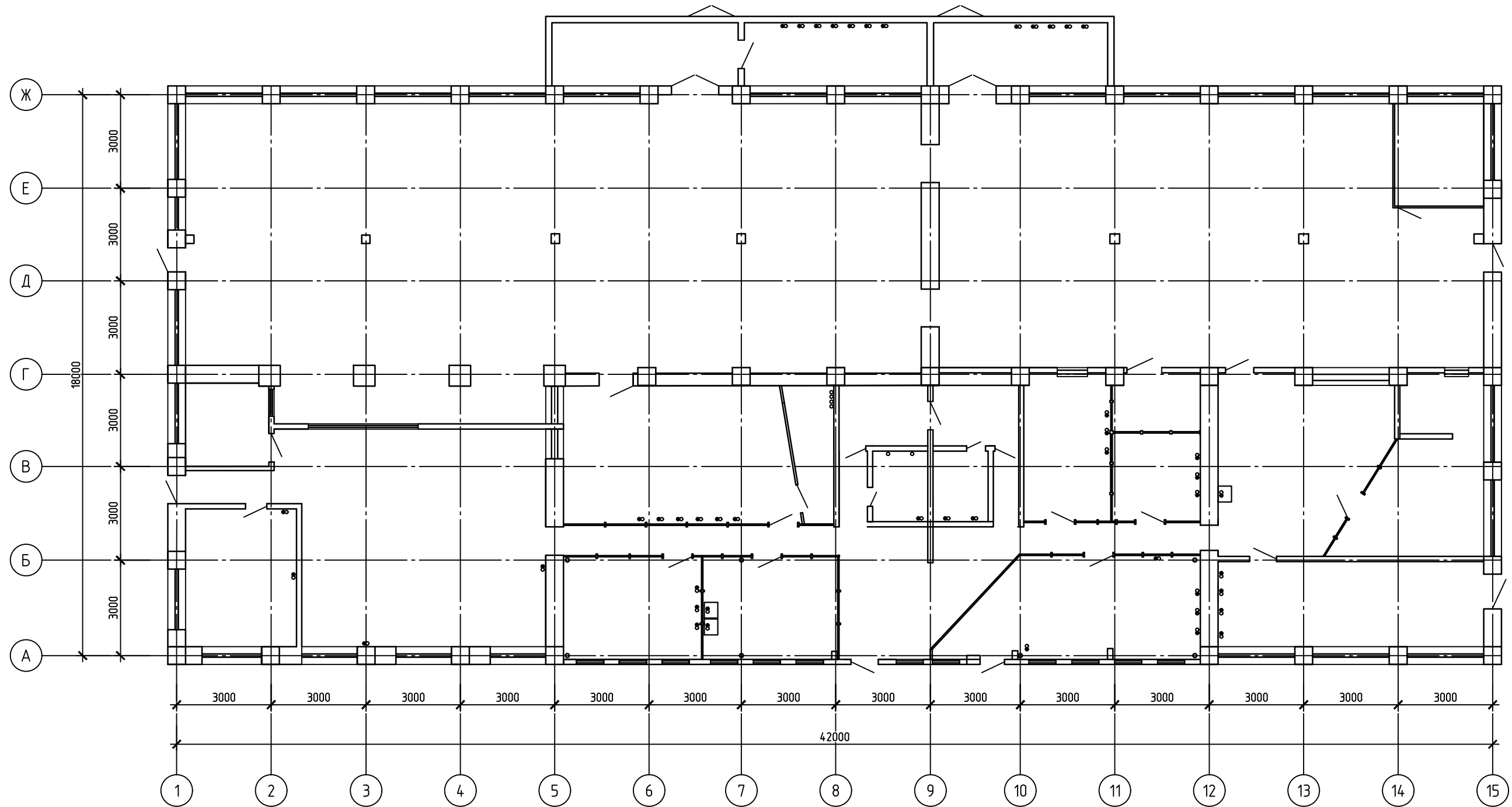

- ⊙ - горячая вода
- - холодная вода

Согласовано	
Взам. инв. №	
Подп. и дата	
Инв. № подл.	

						062/22-П			
						Красноярский край, Манский район, д. Правый, СОК "Зеленые горки"			
Изм.	Кол. уч.	Лист	№ док.	Подп.	Дата	Капитальный ремонт нежилого здания "Столовая"	Стадия	Лист	Листов
ГИП				Коренчук В.В.			П	17	
Разработал				Ронжин Д.Н.					
Првверил				Бахтина Д.А.					
						План на отм. 0.000. Расположение сетей на холодную и горячую воду	ООО "ГлавПроект"		
Н. контроль				Мельников П.П.					

План на отм. -2.750. Расположение канализационных и водосточных сетей

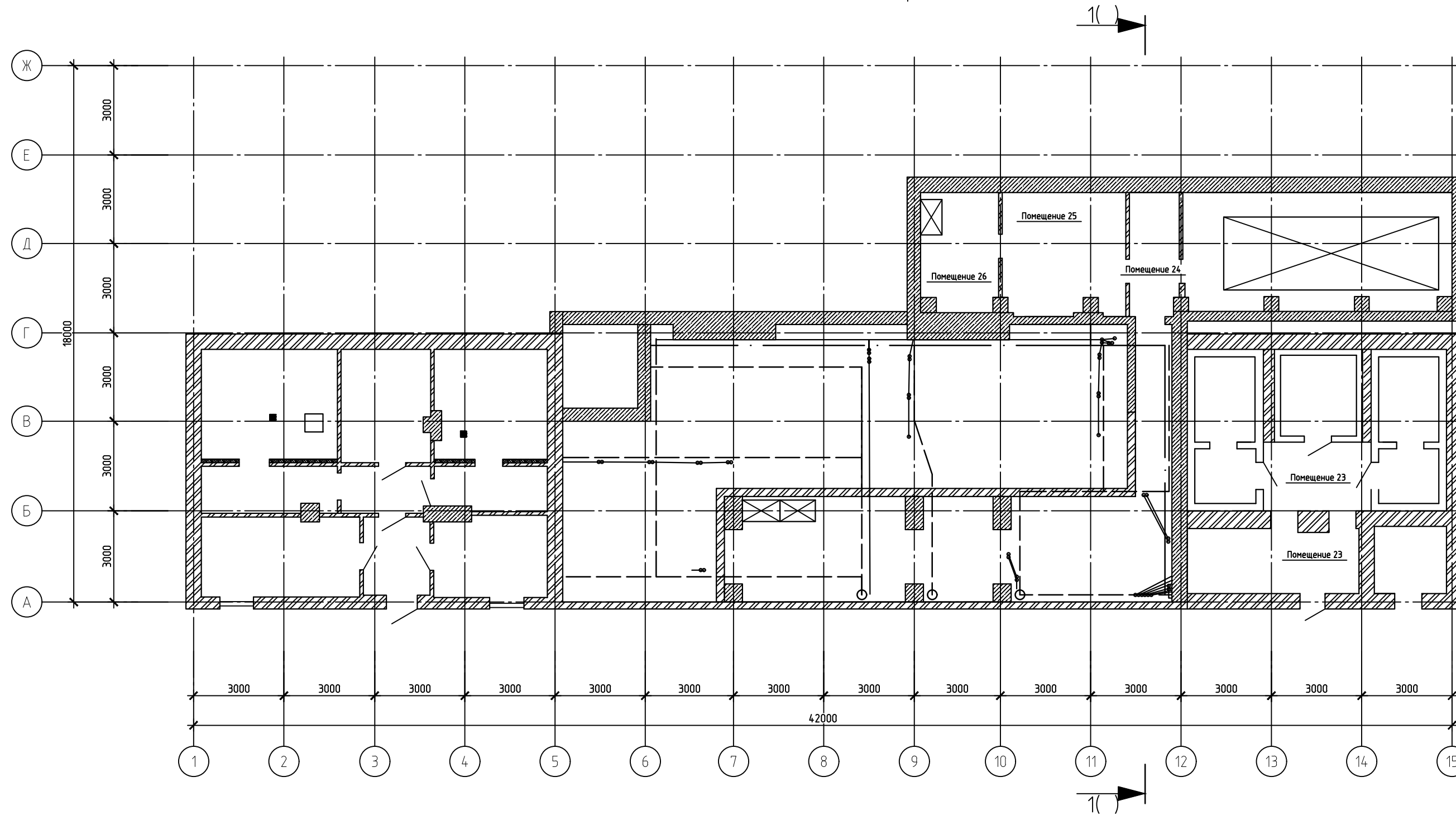

Согласовано

Инв. № подл.	Подп. и дата	Взам. инв. №



1. Оси приняты условно, размеры уточнить по месту;
2. За отметку -2.750 принята отметка чистого пола на цокольном этаже этаже;
3. Наименование помещений приняты условно, либо в соответствии с табличками на входе;
4. Для определения объема демонтажных работ линия границы полов между помещениями располагается посередине дверного проема в случае несущих стен, в случае помещений с перегородками площадь и потолок определялась считалось вместе с перегородками;

						062/22-П			
						Красноярский край, Манский район, д. Правый, СОК "Зеленые горки"			
Изм.	Кол. уч.	Лист	№ док.	Подп.	Дата	Капитальный ремонт нежилого здания "Столовая"	Стадия	Лист	Листов
ГИП				Коренчук В.В.			П	18	
Разработал				Ронжин Д.Н.					
Првоерил				Бахтина Д.А.					
Н. контроль				Мельников П.П.		План на отм. -2.750. Расположение канализационных и водосточных сетей	ООО "ГлавПроект"		

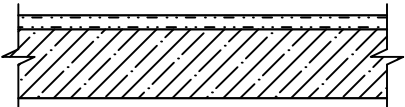
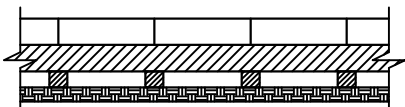
Помещение 1

Тип	Вариант отделки	Схема устройства	Площадь	Примечание
Пол	1-Брекчия, t=20 мм; 2-цементно-песчанная стяжка, t = 60-120 мм		212,65	м2
Стена	Вагонка сосна, 2 сорт. По деревянному каркасу t = 50 мм		164,9	м2
Потолок	1-Подвесной потолок "Армстронг", 2-Гипсовые армированные плиты по деревянным брускам (уточнить)		212,65	м2

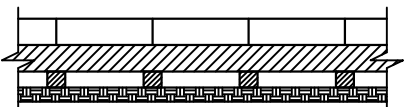
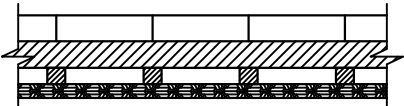
Экспликация потолков

Тип пола	Схема потолка	Данные элементов пола (наименование, толщина, основание и др.), мм	Площадь, м2
1		1-Подвесной потолок "Армстронг", 2-Межпанельный профиль, 3- Несущий профиль, 4-Подвес АП (Шаг 1000 мм)	356,98
2		1-Подвесной потолок "Реечный", 2-Межпанельный профиль, 3- Несущий профиль, 4-Подвес АП (Шаг 1000 мм)	215,74
3		1-Окраска, 2-Штукатурка, 3-Дранка	81,25
4		1-Плитка керамическая, 2-Клей, 3-Гидроизоляция, 4-Грунтовка	7,82

Экспликация полов

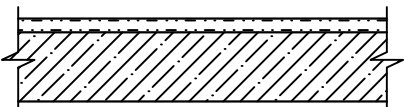
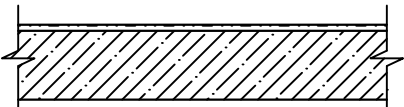
Тип пола	Схема пола	Данные элементов пола (наименование, толщина, основание и др.), мм	Площадь, м2
1		1-Бетонный пол (Брекчия), t=20 мм; 2-цементно-песчанная стяжка, t = 60-120 мм	391,18
2		1-керамическая плитка, t=8 мм; 2-бетонная стяжка 60-120 мм	320,45

Помещение 2

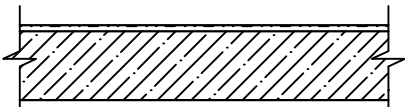
Тип	Вариант отделки	Схема устройства	Площадь	Примечание
Пол	1-керамическая плитка, t=8 мм; 2-бетонная стяжка 60-120 мм		11,81	м2
Стена	Са́динг из винилла		3,3	м2
	Витрина		17,74	
	Пластик по металлу каркасу		8,3 + ?	
	Покрытие керамическое плиткой		4,8	
Потолок	Са́динг из винилла		11,81	м2

Помещение 3

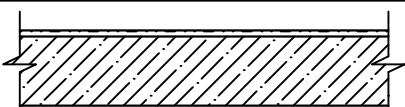
Тип	Вариант отделки	Схема устройства	Площадь	Примечание
Пол	1-керамическая плитка, t=8 мм; 2-бетонная стяжка 60-120 мм		11,81	м2
Стена	Са́динг из винилла		4,34	м2
	Витрина		19,4	
	Пластик по металлу каркасу		?	
	Покрытие керамическое плиткой		5,82	
Потолок	Са́динг из винилла		11,81	м2

Отделочное покрытие стен

Тип отделочного покрытия стен	Помещения	Данные элементов отделочного покрытия (наименование, толщина, основание и др.), мм	Площадь, м2
1	Помещение 1,5,6	Вагонка сосна, 2 сорт	296,343
2	Помещение 7,8,9,13,11,10,12,14,15,16,18,17,19,20,21, Душ, С/ч	Покрытие керамическое плиткой	691,81

Перегородки

Тип отделочного покрытия стен	Помещения	Данные элементов отделочного покрытия (наименование, толщина, основание и др.), мм	Площадь, м2
1	Помещение 2,3,4,6,7,10,11,12,13,16,17,18	Пластик по металлу каркасу	175,96

062/22-П

Красноярский край, Манский район, д. Правый, СОК "Зеленые горки"

Изм.	Кол. уч.	Лист	№ док.	Подп.	Дата	Капитальный ремонт нежилого здания "Столовая"	Стадия	Лист	Листов
ГИП				Коренчук В.В.		Капитальный ремонт нежилого здания "Столовая"	П	19	
Разработал				Ронжин Д.Н.					
Првоерил				Бахтина Д.А.					
Экспликация полов, экспликация потолков, ведомость отделки помещений							ООО "ГлавПроект"		
Н. контроль				Мельников П.П.					



Согласовано

Взам. инв. №

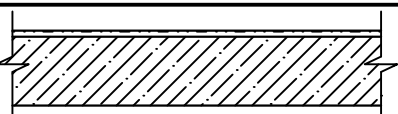

Подп. и дата

Инв. № подл.

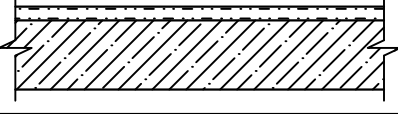

Помещение 4

Тип	Вариант отделки	Схема устройства	Площадь	Примечание
Пол	1-керамическая плитка, t=8 мм; 2-бетонная стяжка 60-120 мм		11,81	м2
Стена	Са́динг из винилла		3,01	м2
	Витрина		16,47	
	Пластик по металлу каркасу		8,3 + ?	
	Покрытие керамическое плиткой		4,51	
Потолок	Са́динг из винилла		11,81	м2

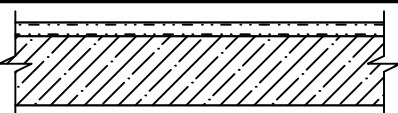

Помещение 5

Тип	Вариант отделки	Схема устройства	Площадь	Примечание
Пол	1-Брекчия, t=20 мм; 2-цементно-песчанная стяжка, t = 60-120 мм		134,91	м2
Стена	Вагонка сосна, 2 сорт. По деревянному каркасу t = 50 мм		122,89	м2
Потолок	1-Подвесной потолок "Армстронг", 2-Гипсовые армированные плиты по деревянным брускам (уточнить)		134,91	м2

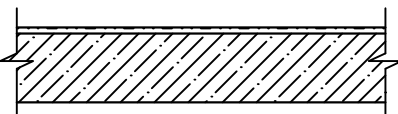

Помещение 6

Тип	Вариант отделки	Схема устройства	Площадь	Примечание
Пол	1-Брекчия, t=20 мм; 2-цементно-песчанная стяжка, t = 60-120 мм		9,19	м2
Стена	Вагонка сосна, 2 сорт. По деревянному каркасу t = 50 мм		8,54	м2
Потолок	1-Подвесной потолок "Армстронг", 2-Гипсовые армированные плиты по деревянным брускам (уточнить)		9,19	м2

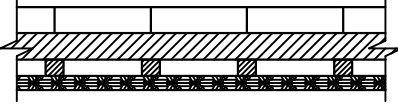
Помещение 7

Тип	Вариант отделки	Схема устройства	Площадь	Примечание
Пол	1-керамическая плитка, t=8 мм; 2-бетонная стяжка 60-120 мм		27,19	м2
Стена	Покрытие керамическое плиткой		47,2	м2
Перегородка	Пластик по металлу каркасу		12,66	
Потолок	1-Подвесной потолок "Реечный", 2-Гипсовые армированные плиты по деревянным брускам (уточнить)		27,19	м2

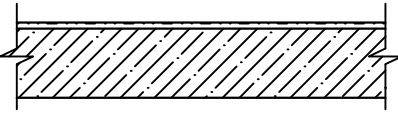
Помещение 8

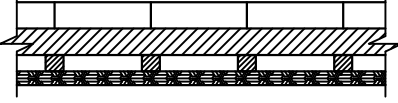
Тип	Вариант отделки	Схема устройства	Площадь	Примечание
Пол	1-керамическая плитка, t=8 мм; 2-бетонная стяжка 60-120 мм		19,68	м2
Стена	Покрытие керамическое плиткой		44,91	м2
Перегородка	Пластик по металлу каркасу		12,66	
Потолок	1-Подвесной потолок "Реечный", 2-Гипсовые армированные плиты по деревянным брускам (уточнить)		19,68	м2

Помещение 9

Тип	Вариант отделки	Схема устройства	Площадь	Примечание
Пол	1-керамическая плитка, t=8 мм; 2-бетонная стяжка 60-120 мм		22,75	м2
Стена	Пластик по металлу каркасу		56,14	м2
Потолок	1-Подвесной потолок "Реечный", 2-Гипсовые армированные плиты по деревянным брускам (уточнить)		22,75	м2

062/22-П

Красноярский край, Манский район, д. Правый, СОК "Зеленые горки"

Изм.	Кол. уч.	Лист	№ док.	Подп.	Дата	Стадия	Лист	Листов	
ГИП				Коренчук В.В.		Капитальный ремонт нежилого здания "Столовая"	П	20	
Разработал				Ронжин Д.Н.					
Првоерил				Бахтина Д.А.					
Ведомость отделки помещений							ООО "ГлавПроект"		
Н. контроль				Мельников П.П.					

Согласовано

Взам. инв. №

Подп. и дата

Инв. № подл.

Помещение 10

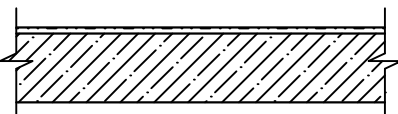
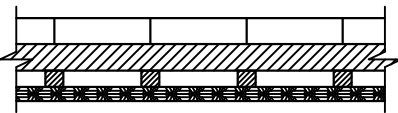
Тип	Вариант отделки	Схема устройства	Площадь	Примечание
Пол	1-керамическая плитка, t=8 мм; 2-бетонная стяжка 60-120 мм		5,08	м2
Стена	Покрытие керамическое плиткой		12,41	м2
Перегородка	Пластик по металлу каркасу		8,12	
Потолок	1-Подвесной потолок "Реечный", 2-Гипсовые армированные плиты по деревянным брускам (уточнить)		5,08	м2

Помещение 11

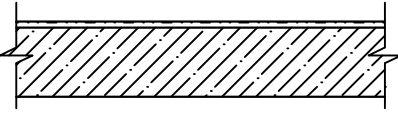
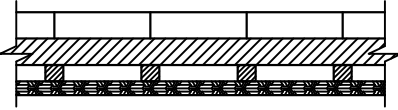
Тип	Вариант отделки	Схема устройства	Площадь	Примечание
Пол	1-керамическая плитка, t=8 мм; 2-бетонная стяжка 60-120 мм		7,83	м2
Стена	Покрытие керамическое плиткой		8,03	м2
Перегородка	Пластик по металлу каркасу		22,47	
Потолок	1-Подвесной потолок "Реечный", 2-Гипсовые армированные плиты по деревянным брускам (уточнить)		7,83	м2

Помещение 12

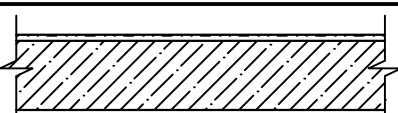
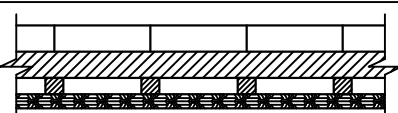
Тип	Вариант отделки	Схема устройства	Площадь	Примечание
Пол	1-керамическая плитка, t=8 мм; 2-бетонная стяжка 60-120 мм		18,86	м2
Стена	Покрытие керамическое плиткой		22,17	м2
Перегородка	Пластик по металлу каркасу		18,63	
Потолок	1-Подвесной потолок "Реечный", 2-Гипсовые армированные плиты по деревянным брускам (уточнить)		18,86	м2

Помещение 13

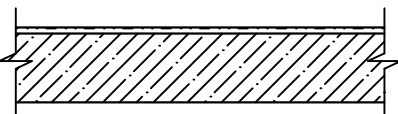
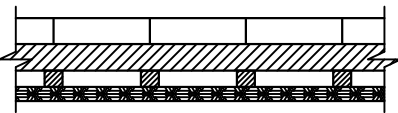
Тип	Вариант отделки	Схема устройства	Площадь	Примечание
Пол	1-керамическая плитка, t=8 мм; 2-бетонная стяжка 60-120 мм		23,73	м2
Стена	Покрытие керамическое плиткой		24,87	м2
Перегородка	Пластик по металлу каркасу		26,53	
Потолок	1-Подвесной потолок "Реечный", 2-Гипсовые армированные плиты по деревянным брускам (уточнить)		23,73	м2

Помещение 14

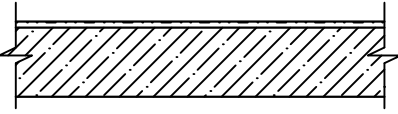
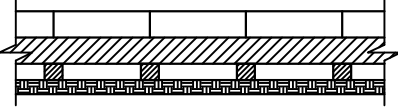
Тип	Вариант отделки	Схема устройства	Площадь	Примечание
Пол	1-керамическая плитка, t=8 мм; 2-бетонная стяжка 60-120 мм		5,21	м2
Стена	Покрытие керамическое плиткой		21,89	м2
Потолок	1-Подвесной потолок "Армстронг", 2-Гипсовые армированные плиты по деревянным брускам (уточнить)			

Помещение 15

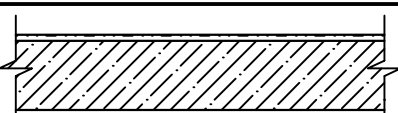
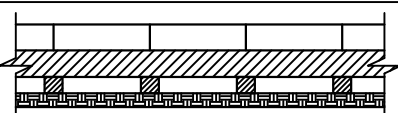
Тип	Вариант отделки	Схема устройства	Площадь	Примечание
Пол	1-керамическая плитка, t=8 мм; 2-бетонная стяжка 60-120 мм		5,21	м2
Стена	Покрытие керамическое плиткой		21,89	м2
Потолок	1-Подвесной потолок "Армстронг", 2-Гипсовые армированные плиты по деревянным брускам (уточнить)			

062/22-П

Красноярский край, Манский район, д. Правый, СОК "Зеленые горки"

Изм.	Кол. уч.	Лист	№ док.	Подп.	Дата	Капитальный ремонт нежилого здания "Столовая"	Стадия	Лист	Листов	
ГИП							Капитальный ремонт нежилого здания "Столовая"	П	21	
Разработал						Ведомость отделки помещений		ООО "ГлавПроект"		
Првверил										
Н. контроль										

Согласовано

Взам. инв. №

Подп. и дата

Инв. № подл.

Помещение 16

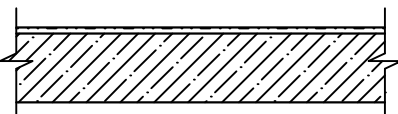
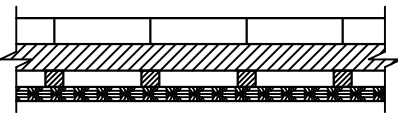
Тип	Вариант отделки	Схема устройства	Площадь	Примечание
Пол	1-керамическая плитка, t=8 мм; 2-бетонная стяжка 60-120 мм		13,86	м2
Стена	Покрытие керамическое плиткой		8,466	м2
Перегородка	Пластик по металлу каркасу		27,21	
Потолок	1-Подвесной потолок "Реечный", 2-Гипсовые армированные плиты по деревянным брускам (уточнить)		13,86	м2

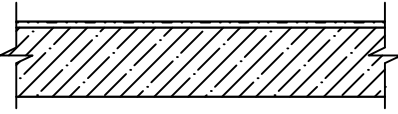
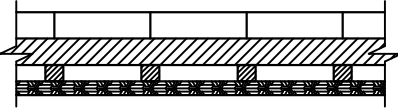

Помещение 17

Тип	Вариант отделки	Схема устройства	Площадь	Примечание
Пол	1-керамическая плитка, t=8 мм; 2-бетонная стяжка 60-120 мм		14,23	м2
Стена	Покрытие керамическое плиткой		16,21	м2
Перегородка	Пластик по металлу каркасу		18,71	
Потолок	1-Подвесной потолок "Реечный", 2-Гипсовые армированные плиты по деревянным брускам (уточнить)		14,23	м2

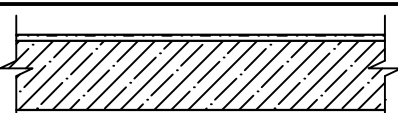
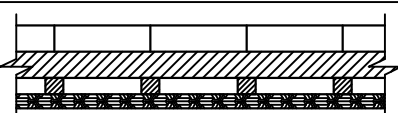

Помещение 18

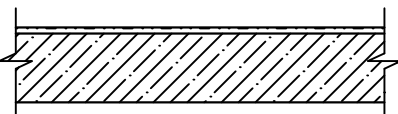
Тип	Вариант отделки	Схема устройства	Площадь	Примечание
Пол	1-керамическая плитка, t=8 мм; 2-бетонная стяжка 60-120 мм		37,34	м2
Стена	Покрытие керамическое плиткой		66,19	м2
Перегородка	Пластик по металлу каркасу		21,26	
Потолок	1-Подвесной потолок "Реечный", 2-Гипсовые армированные плиты по деревянным брускам (уточнить)		37,34	м2

Помещение 19

Тип	Вариант отделки	Схема устройства	Площадь	Примечание
Пол	1-керамическая плитка, t=8 мм; 2-бетонная стяжка 60-120 мм		58,94	м2
Стена	Покрытие керамическое плиткой		126,83	м2
Потолок	1-Окраска, 2-Штукатурка, 3-Дранка			

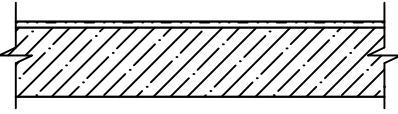
Помещение 20

Тип	Вариант отделки	Схема устройства	Площадь	Примечание
Пол	1-керамическая плитка, t=8 мм; 2-бетонная стяжка 60-120 мм		15,37	м2
Стена	Покрытие керамическое плиткой		55,56	м2
Потолок	1-Окраска, 2-Штукатурка, 3-Дранка			

Помещение 21

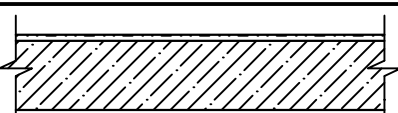
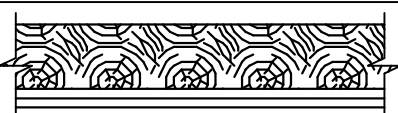
Тип	Вариант отделки	Схема устройства	Площадь	Примечание
Пол	1-керамическая плитка, t=8 мм; 2-бетонная стяжка 60-120 мм		6,94	м2
Стена	Покрытие керамическое плиткой		34,84	м2
Потолок	1-Окраска, 2-Штукатурка, 3-Дранка			

Согласовано
Взам. инв. №
Подп. и дата
Инв. № подл.

062/22-П

Красноярский край, Манский район, д. Правый, СОК "Зеленые горки"

Изм.	Кол. уч.	Лист	№ док.	Подп.	Дата	Стадия	Лист	Листов	
ГИП			Коренчук В.В.			Капитальный ремонт нежилого здания "Столовая"	П	22	
Разработал			Ронжин Д.Н.						
Првверил			Бахтина Д.А.						
Ведомость отделки помещений							ООО "ГлавПроект"		

С/у

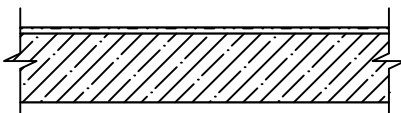
Тип	Вариант отделки	Схема устройства	Площадь	Примечание
Пол	1-керамическая плитка, t=8 мм; 2-бетонная стяжка 60-120 мм		3,91	м2
Стена	1-Плитка керамическая, 2-Клей, 3-Гидроизоляция, 4-Грунтовка		20,26	м2
Потолок	1-Плитка керамическая, 2-Клей, 3-Гидроизоляция, 4-Грунтовка		3,91	м2

Душ

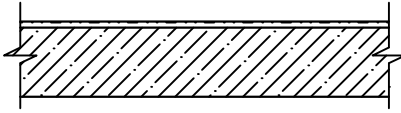
Тип	Вариант отделки	Схема устройства	Площадь	Примечание
Пол	1-керамическая плитка, t=8 мм; 2-бетонная стяжка 60-120 мм		3,91	м2
Стена	1-Плитка керамическая, 2-Клей, 3-Гидроизоляция, 4-Грунтовка		20,26	м2
Потолок	1-Плитка керамическая, 2-Клей, 3-Гидроизоляция, 4-Грунтовка		3,91	м2

Коридор

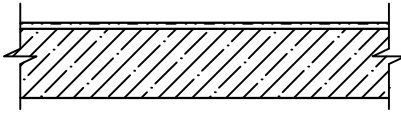
Тип	Вариант отделки	Схема устройства	Площадь	Примечание
Пол	1-керамическая плитка, t=8 мм; 2-бетонная стяжка 60-120 мм		36,23 м2	м2
Стена				м2
Потолок	1-Подвесной потолок "Амстронг", 2-Гипсовые армированные плиты по деревянным брускам (уточнить)		14,25	м2
	1-Подвесной потолок "Реечный", 2-Гипсовые армированные плиты по деревянным брускам (уточнить)		21,98	

Помещение 23

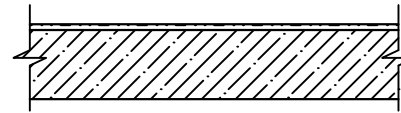
Тип	Вариант отделки	Схема устройства	Площадь	Примечание
Пол	1-керамическая плитка, t=8 мм; 2-бетонная стяжка 60-120 мм		21,36	м2
Стена	1-Плитка керамическая, 2-Клей, 3-Гидроизоляция, 4-Грунтовка		39,94	м2
Потолок	1-Окраска, 2-Штукатурка		21,36	м2

Помещение 24,25,26

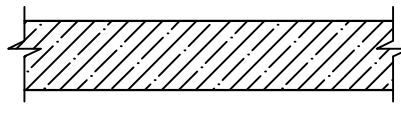
Тип	Вариант отделки	Схема устройства	Площадь	Примечание
Пол	1-бетонная стяжка 60-120 мм		33,13	м2
Стена	1-Окраска, 2-Штукатурка		39,94	м2
Потолок	1-Окраска		33,13	м2

Согласовано

Взам. инв. №

Подп. и дата

Инв. № подл.

						062/22-П		
						Красноярский край, Манский район, д. Правый, СОК "Зеленые горки"		
Изм.	Кол. уч.	Лист	№ док.	Подп.	Дата			
ГИП				Коренчук В.В.		Капитальный ремонт нежилого здания "Столовая"		
Разработал				Ронжин Д.Н.		Стадия	Лист	Листов
Првоярил				Бахтина Д.А.		П	23	
						Ведомость отделки помещений		
						ООО "ГлавПроект"		
						Н. контроль Мельников П.П.		