Тип вводного аппарата	
Iн, А (номинальный ток аппарата)	
Iр, А (ток срабатывания расцепителя); Iут, А (токутечки); Iпл.вст, А (ток плавкой вставки)	
Количество и сечение кабелей в мм²	
Ввод питающих кабелей и проводов	снизу
Принципиальная схема первичных соединений	Дополнительные функциональные блоки
Вывод отходящих кабелей и проводов	сверху, снизу

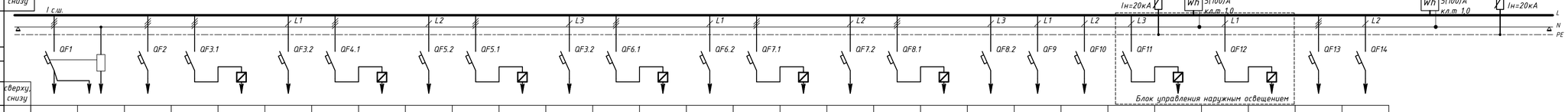

Тип аппарата отходящих линий (АВ, ДА, рубильник, УЗО, переключатель, предохранитель, разрядник)	3Р (АВ)	Расцеп. незав.	3Р (АВ)	3Р (АВ) GV2ME08	2xLC1E0610M5, LAEM1, LAEP1	1Р (АВ)	3Р (АВ) GV2ME08	2xLC1E0610M5, LAEM1, LAEP1	1Р (АВ)	3Р (АВ) GV2ME08	2xLC1E0610M5, LAEM1, LAEP1	1Р (АВ)	3Р (АВ) GV2ME08	2xLC1E0610M5, LAEM1, LAEP1	1Р (АВ)	3Р (АВ) GV2ME07	2xLC1E0610M5, LAEM1, LAEP1	1Р (АВ)	3Р (АВ) GV2ME07	2xLC1E0610M5, LAEM1, LAEP1	1Р (АВ)	1Р (АВ)	1Р (АВ)	1Р (АВ)	КМ КМИ-11210	1Р (АВ)	PCZ-525	3Р (АВ)	1Р (АВ)
Iн, А (номинальный ток аппарата) Iр, А (ток срабатывания расцепителя); Iут, мА(ток утечки); Iпл.вст, А (ток плавкой вставки)	Iн=63А Ip=50A тип "C"	Uн=230В, Pн=3ВА	Iн=63А Ip=50A тип "C"	Ip=(2,5-4)A	Iн=6A Uk=400В	Iн=63А Ip=2A тип "C"	Ip=(2,5-4)A	Iн=6A Uk=400В	Iн=63А Ip=2A тип "C"	Ip=(2,5-4)A	Iн=6A Uk=400В	Iн=63А Ip=2A тип "C"	Ip=(2,5-4)A	Iн=6A Uk=400В	Iн=63А Ip=2A тип "C"	Ip=(1,6-2,5)A	Iн=6A Uk=400В	Iн=63А Ip=2A тип "C"	Ip=(1,6-2,5)A	Iн=6A Uk=400В	Iн=63А Ip=2A тип "C"	Iн=63А Ip=2A тип "C"	Iн=63А Ip=6A тип "C"	Iн=63А Ip=6A тип "C"	Iн=12A Uk=230В	Iн=63А Ip=6A тип "C"		Iн=63А Ip=10A тип "C"	Iн=63А Ip=10A тип "C"
Количество модулей	3	1	3	2	6	1	2	6	1	2	6	1	2	6	1	2	6	1	2	6	1	1	1	1	3	1		3	1
Сечение подключаемых кабелей в мм²	10	1,5	10	1,5	1,5	1,5	1,5	1,5	1,5	1,5	1,5	1,5	1,5	1,5	1,5	1,5	1,5	1,5	1,5	1,5	1,5	2,5	1,5	4	4	1,5		–	–

Основные параметры и характеристики	
Наименование показателя	Значение
Номинальное напряжение, В	380
Номинальная частота, Гц	50
Номинальный ток шкафа, А	200
Габаритные размеры, мм (ВхШхГ)	2000х1200х600
Номинальный режим работы	продолжительный
Исполнение по способу установки	напольный
Количество модулей	–
Материал корпуса	металл
Степень защиты оболочки по ГОСТ 14254-96	IP31
Климатическое исполнение и категория размещения по ГОСТ 15150-69	У3

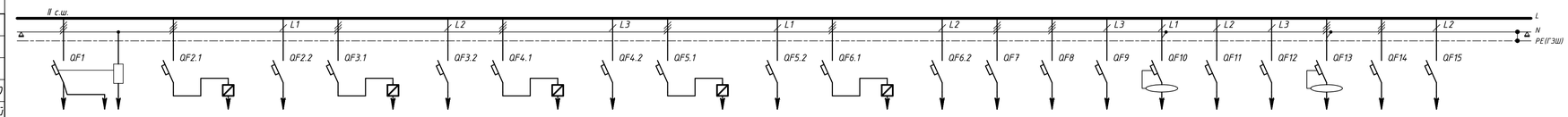

3Р (АВ)	Расцеп. незав.	3Р (АВ) GV2ME08	2xLC1E0610M5, LAEM1, LAEP1	1Р (АВ)	3Р (АВ) GV2ME08	2xLC1E0610M5, LAEM1, LAEP1	1Р (АВ)	3Р (АВ) GV2ME08	2xLC1E0610M5, LAEM1, LAEP1	1Р (АВ)	3Р (АВ) GV2ME07	2xLC1E0610M5, LAEM1, LAEP1	1Р (АВ)	3Р (АВ) GV2ME07	2xLC1E0610M5, LAEM1, LAEP1	1Р (АВ)	3Р (АВ)	3Р (АВ)	1Р (АВ)	2Р (ДА)	1Р (АВ)	1Р (АВ)	4Р (ДА)	3Р (АВ)	1Р (АВ)
Iн=63А Ip=50A тип "C"	Uн=230В, Pн=3ВА	Ip=(2,5-4)A	Iн=6A Uk=400В	Iн=63А Ip=2A тип "C"	Ip=(2,5-4)A	Iн=6A Uk=400В	Iн=63А Ip=2A тип "C"	Ip=(2,5-4)A	Iн=6A Uk=400В	Iн=63А Ip=2A тип "C"	Ip=(1,6-2,5)A	Iн=6A Uk=400В	Iн=63А Ip=2A тип "C"	Ip=(1,6-2,5)A	Iн=6A Uk=400В	Iн=63А Ip=2A тип "C"	Iн=63А Ip=25A тип "C"	Iн=63А Ip=16A тип "C"	Iн=63А Ip=20A тип "C"	Ip=16A Iср=30мА	Iн=63А Ip=6A тип "C"	Iн=63А Ip=6A тип "C"	Ip=25A Iср=30мА	Iн=63А Ip=10A тип "C"	Iн=63А Ip=10A тип "C"
3	1	2	6	1	2	6	1	2	6	1	2	6	1	2	6	1	3	3	1	2	1	1	5	3	1
10	1,5	1,5	1,5	1,5	1,5	1,5	1,5	1,5	1,5	1,5	1,5	1,5	1,5	1,5	1,5	1,5	6	2,5	2,5	2,5	1,5	1,5	4	–	–

Блок управления наружным освещением

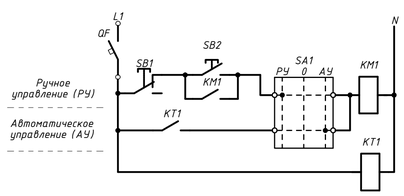

Блок управления наружным освещением

ОБОЗНАЧЕНИЕ	НАИМЕНОВАНИЕ	Кол.
QF	Автоматический выключатель модульный 1Р, 6А, тип "С"	1
KT1	Реле времени астрономическое PCZ-525	1
KM1	Контактор КМИ-11210, 12А, 230В/АС3, 1НО	1
SA1	Кулачковый переключатель	1
SB1	Кнопка "Пуск", зеленая, SB-7	1
SB2	Кнопка "Стоп", красная, SB-7	1

1 Управление освещением осуществляется в ручном либо автоматическом режиме при помощи реле времени программируемого, которое включает-выключает освещение в моменты захода и восхода солнца в зависимости от географических координат местности и времени года.

Внешний вид и компоновка ЩСУ

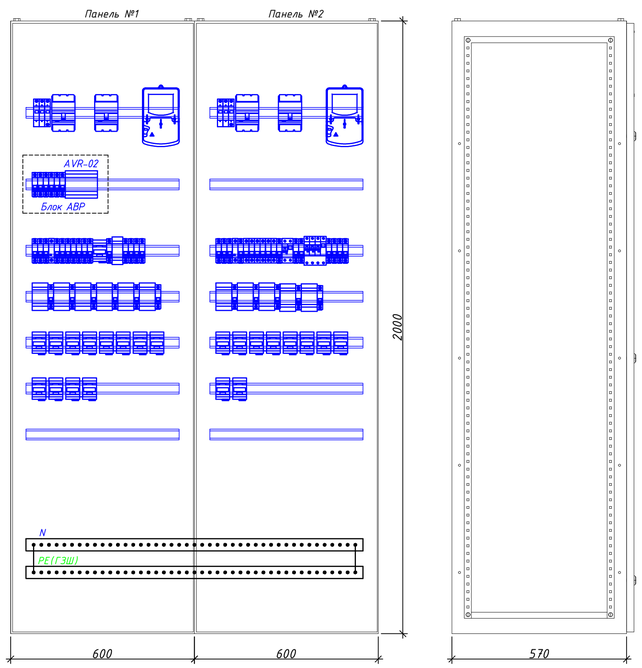

Алгоритм работы АВР				
	Ввод №1 (1QF)	Ввод №2 (2QF)	Секционный (3QF)	Секционный (4QF)
Присутствует напряжение на вводе №1 и вводе №2	Вкл.	Вкл.	Откл.	Откл.
Присутствует напряжение только на вводе №1	Вкл.	Откл.	Вкл.	Откл.
Присутствует напряжение только на вводе №2	Откл.	Вкл.	Откл.	Вкл.

1 Производителя электротехнических аппаратов выбирает Заказчик.
2 Материал корпуса, габаритные размеры и компоновка электрического щитка могут быть изменены в соответствии с техническими характеристиками и требованиями закупаемого оборудования.
3 Возможность изменения габаритных размеров электрического щита согласовать с проектной организацией.
4 Конструкция НКУ и устанавливаемая в них аппаратура должны соответствовать требованиям технических нормативных правовых актов Республики Беларусь.
5 Кнопки управления блоком наружного освещения установить на двери панели №1.

Изм.	Кол. уч.	Лист	№ док.	Подп.	Дата	2020-ЭК.ОЛ		
						Название		
ГИП		ФИО-ГИП			01.22	Позиция	Стадия	Лист	Листов
							С		1
Пров.		ФИО-пров.			01.22				
Разраб.		ФИО-разраб			01.22	Опросный лист для заказа ЩСУ		
Н. контр.		ФИО-н.к.			01.22			

Формат: А1

Взам. инв. №
Подп. и дата
Инв. № подл.