

Интернетпроект

ПРОЕКТ ПЛАНИРОВКИ/ПЕРЕПЛАНИРОВКИ

Здесь может быть адрес Вашего дома/офиса/салона/квартиры.

Заказчик:

Ваши ФИО

Архитектор:

Максименко Р.М.



2018

Содержание проекта

Лист	Наименование	Примечание
1	Содержание дизайн-проекта.	
2	Обмерный план.	
3	Вариант планировки 1.	
4	Вариант планировки 2.	
5	Вариант планировки 3.	
6	Итоговый вариант планировки.	
7	План демонтажа перегородок.	
8	План монтажа перегородок.	
9	План расстановки мебели и оборудования с размерами.	
10	План помещения после перепланировки.	

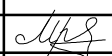
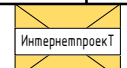
Москва, ул. Смольная, д. 49, кв. 400.	Должность	ФИО	Дата	Подпись	Лист	1
	Заказчик		02.1018		Листов	10
Содержание проекта.	Архитектор	Максименко Р.М.	02.1018			

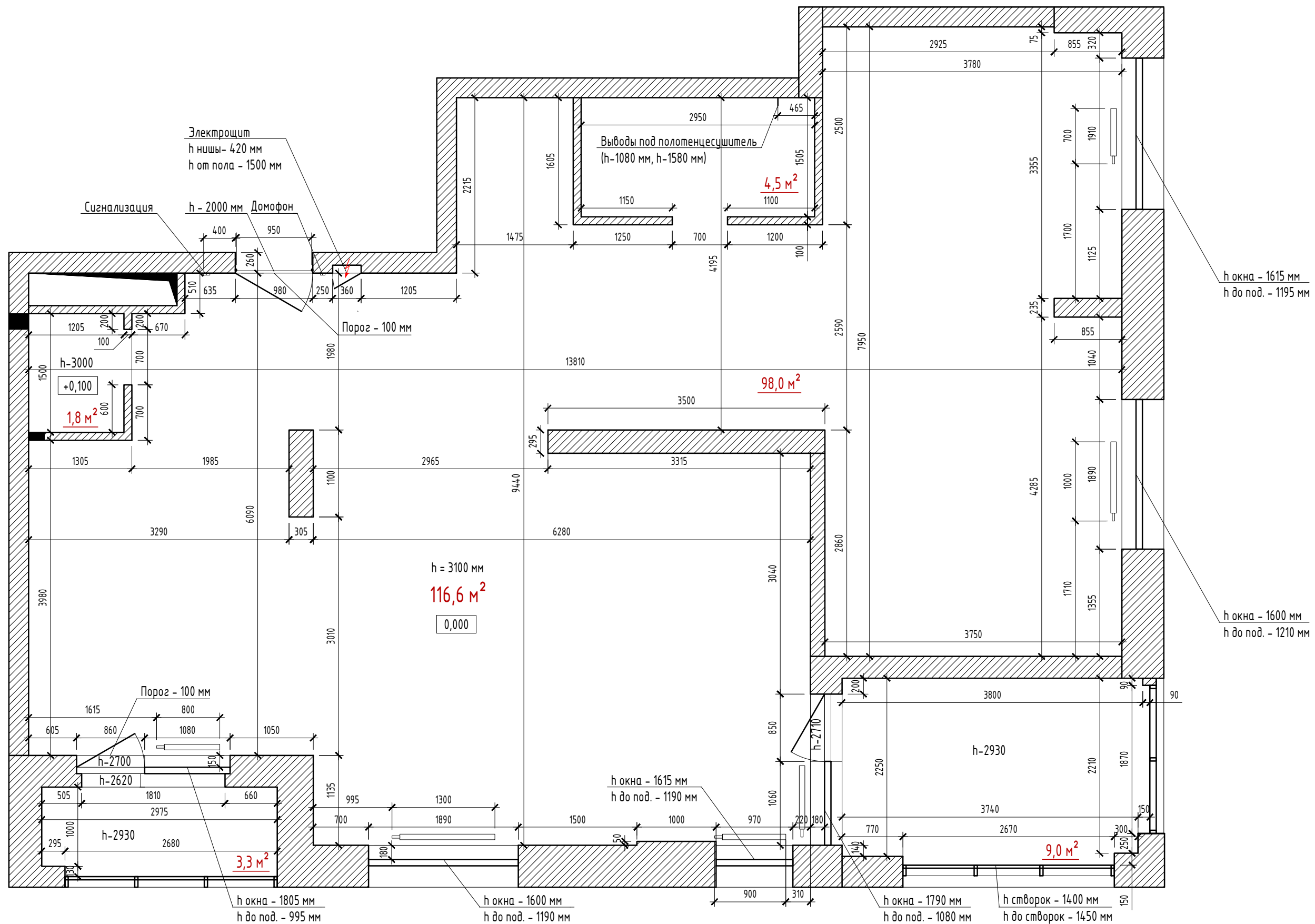

Примечание:



1. Обмеры произведены по существующему положению объекта.
2. Общая высота = 3100 мм.
3. Общая площадь квартиры, без учета перегородок, технологических пустот и ниш = 116,6 м².
4. За отметку 0.000 принят уровень существующего пола на момент проведения обмеров.

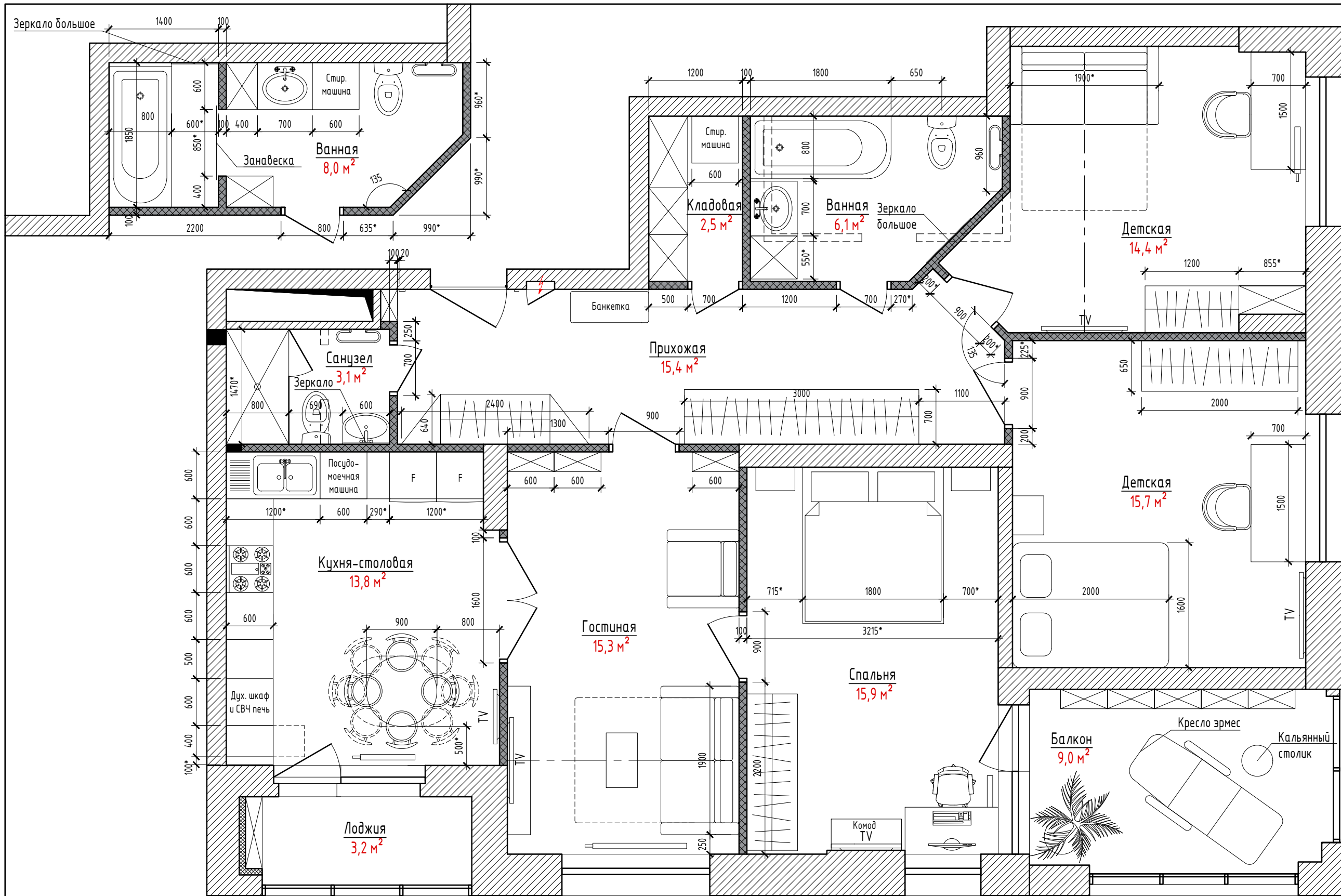

Москва, ул. Смольная, д. 49, кв. 400.	Должность	ФИО	Дата	Подпись	Лист	2
	Заказчик		02.1018		Листов	
Обмерный план.	Архитектор	Максименко Р.М.	02.1018	<i>Р.М. Максименко</i>		
					Интернетпроект	



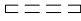

Условные обозначения:

-  Существующие стены и перегородки
-  Монтируемые перегородки из блоков
-  Утепление
-  Демонтируемые перегородки

Примечание:

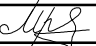

1. Размеры со "*" уточняются по месту.

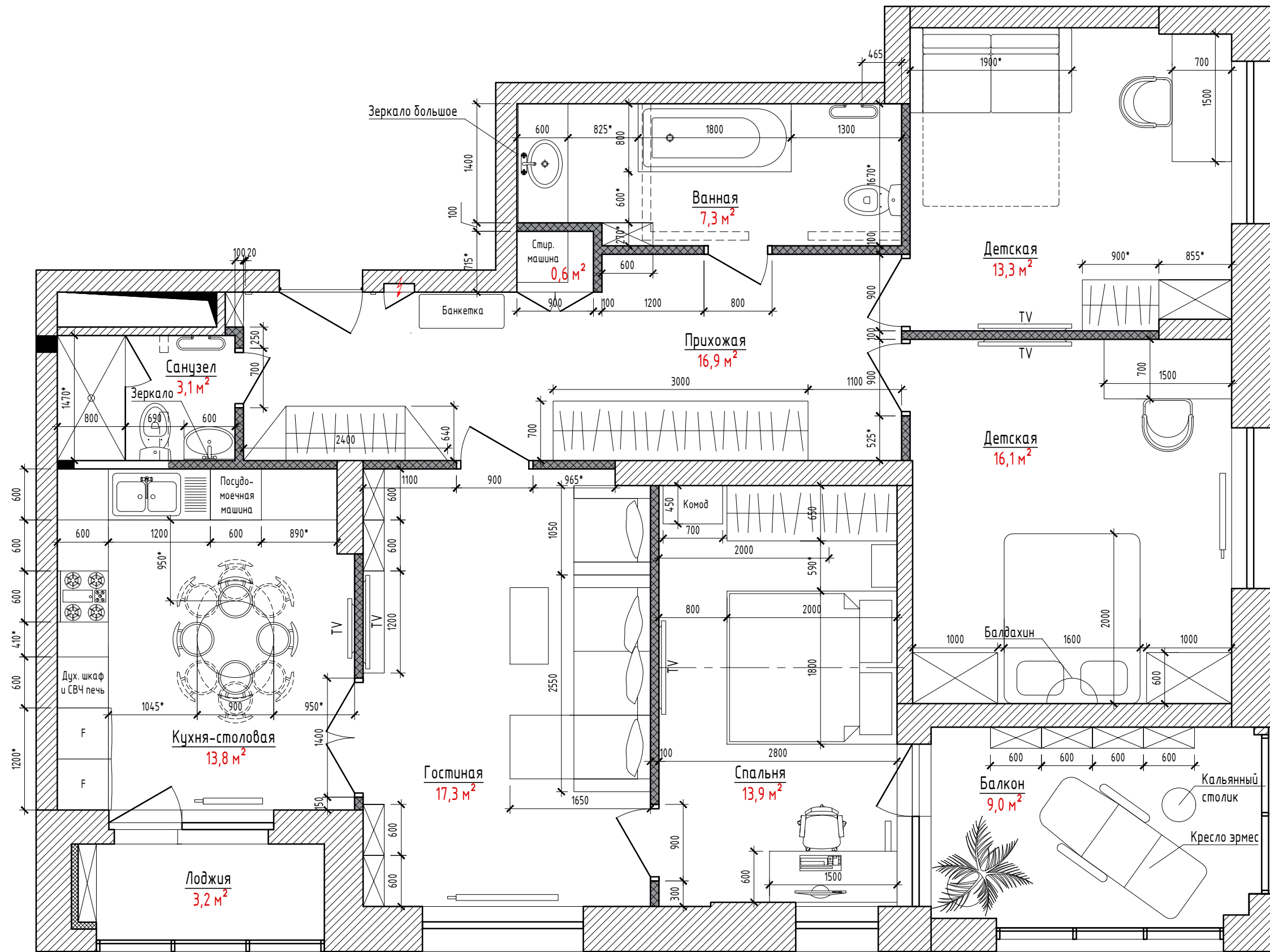

Москва, ул. Смольная, д. 49, кв. 400.	Должность	ФИО	Дата	Подпись	Лист	3
	Заказчик		02.1018		Листов	
Вариант планировки 1.	Архитектор	Максименко Р.М.	02.1018			

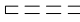

Условные обозначения:

-  Существующие стены и перегородки
-  Монтируемые перегородки из блоков
-  Утепление
-  Демонтируемые перегородки

Примечание:



1. Размеры со "*" уточняются по месту.

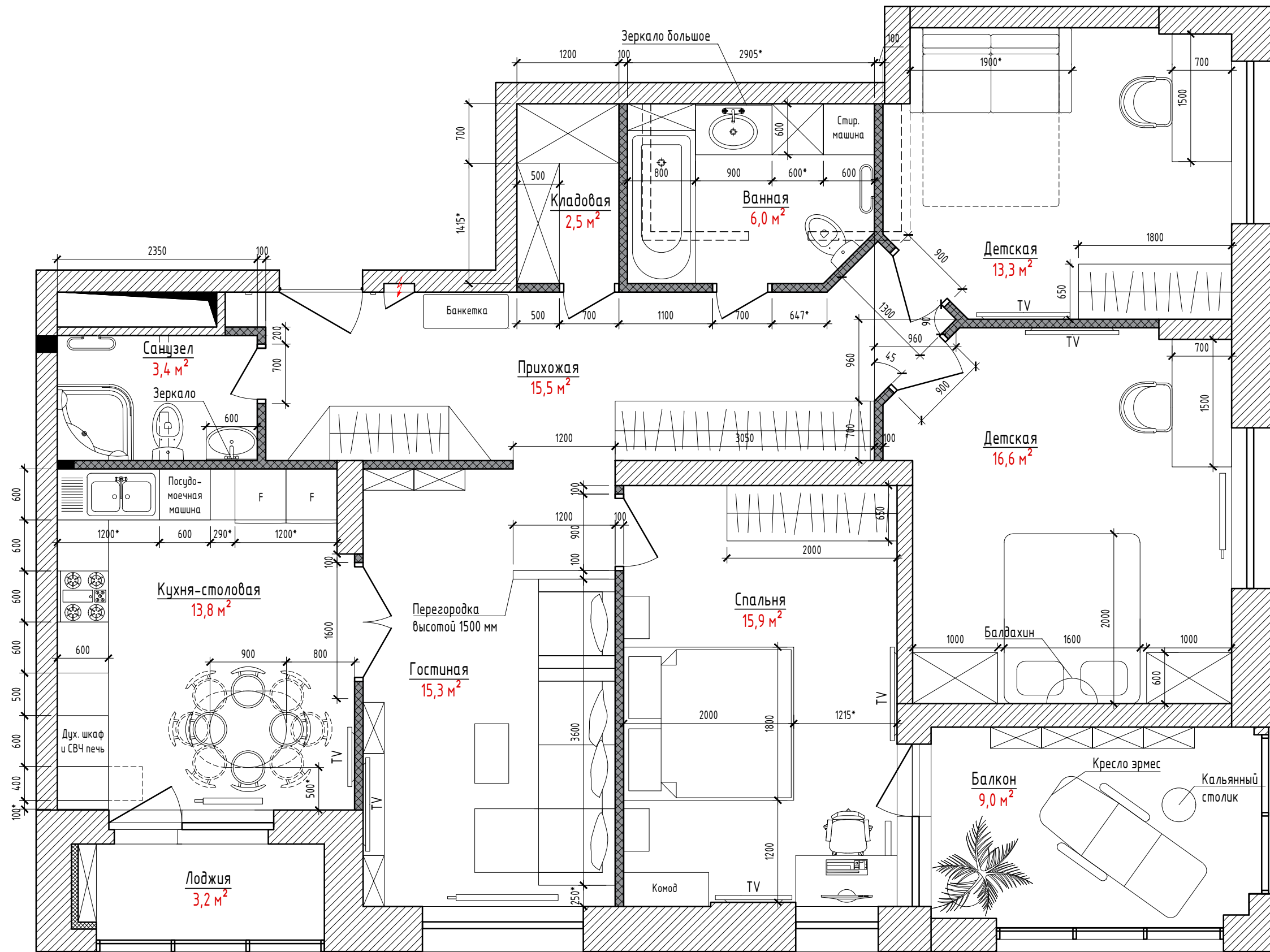

Москва, ул. Смольная, д. 49, кв. 400.	Должность	ФИО	Дата	Подпись	Лист	4
	Заказчик		02.1018		Листов	
Вариант планировки 2.	Архитектор	Максименко Р.М.	02.1018			

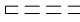

Условные обозначения:

-  Существующие стены и перегородки
-  Монтируемые перегородки из блоков
-  Утепление
-  Демонтируемые перегородки

Примечание:

1. Размеры со "*" уточняются по месту.



Москва, ул. Смольная, д. 49, кв. 400.	Должность	ФИО	Дата	Подпись	Лист	5
	Заказчик		02.1018		Листов	
Вариант планировки 3.	Архитектор	Максименко Р.М.	02.1018			

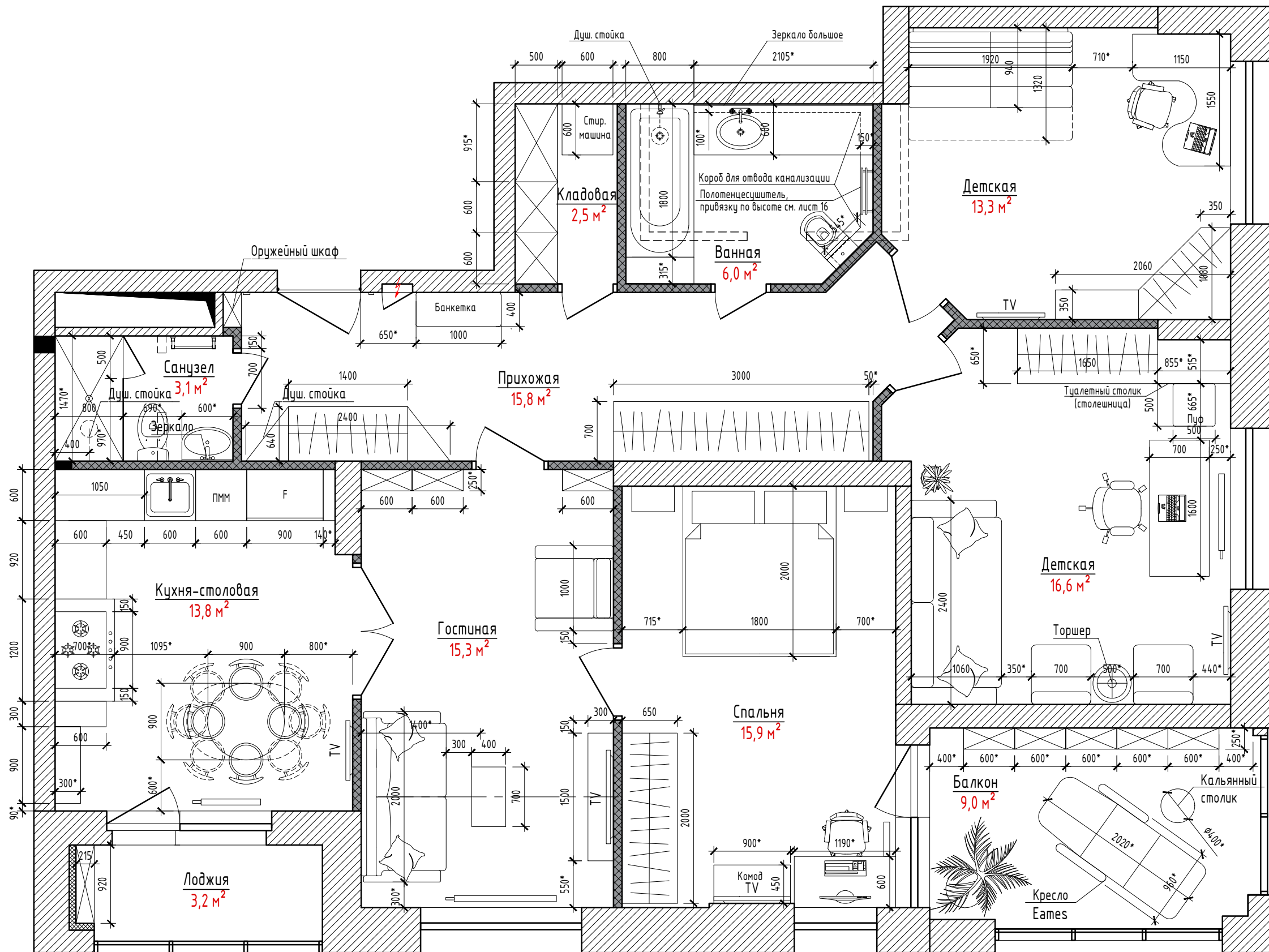

Условные обозначения:

- Существующие стены и перегородки
- Монтируемые перегородки из блоков
- Утепление
- Демонтируемые перегородки

Примечание:



1. Размеры со "*" уточняются по месту.

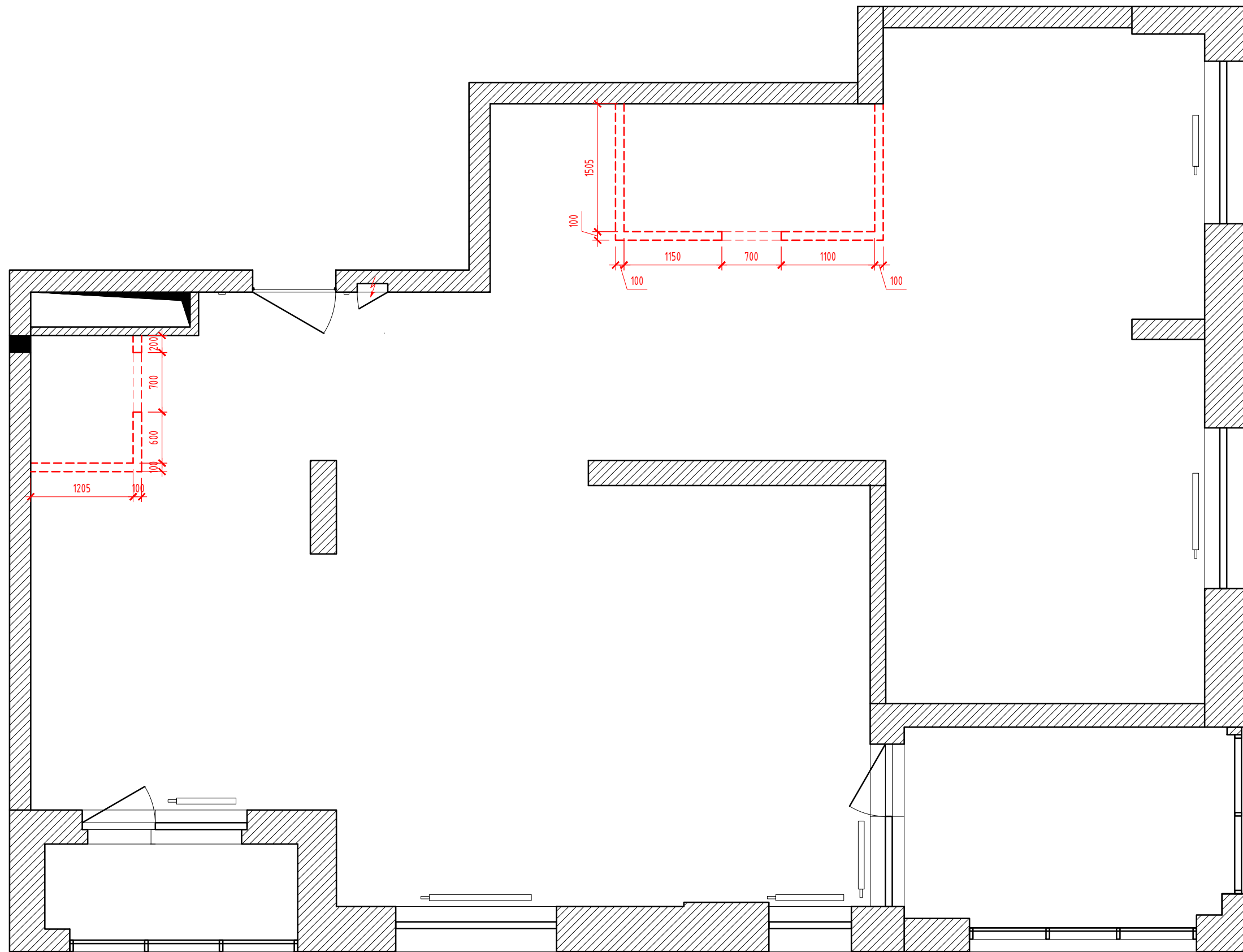

Москва, ул. Смольная, д. 49, кв. 400.	Должность	ФИО	Дата	Подпись	Лист	6
	Заказчик		02.1018		Листов	
Итоговый вариант планировки.	Архитектор	Максименко Р.М.	02.1018			



Условные обозначения:

-  Существующие стены и перегородки
-  Демонтируемые перегородки
-  Перемычка демонтируемого проема в перегородке

Примечание:

1. Размеры со "*" уточняются по месту.





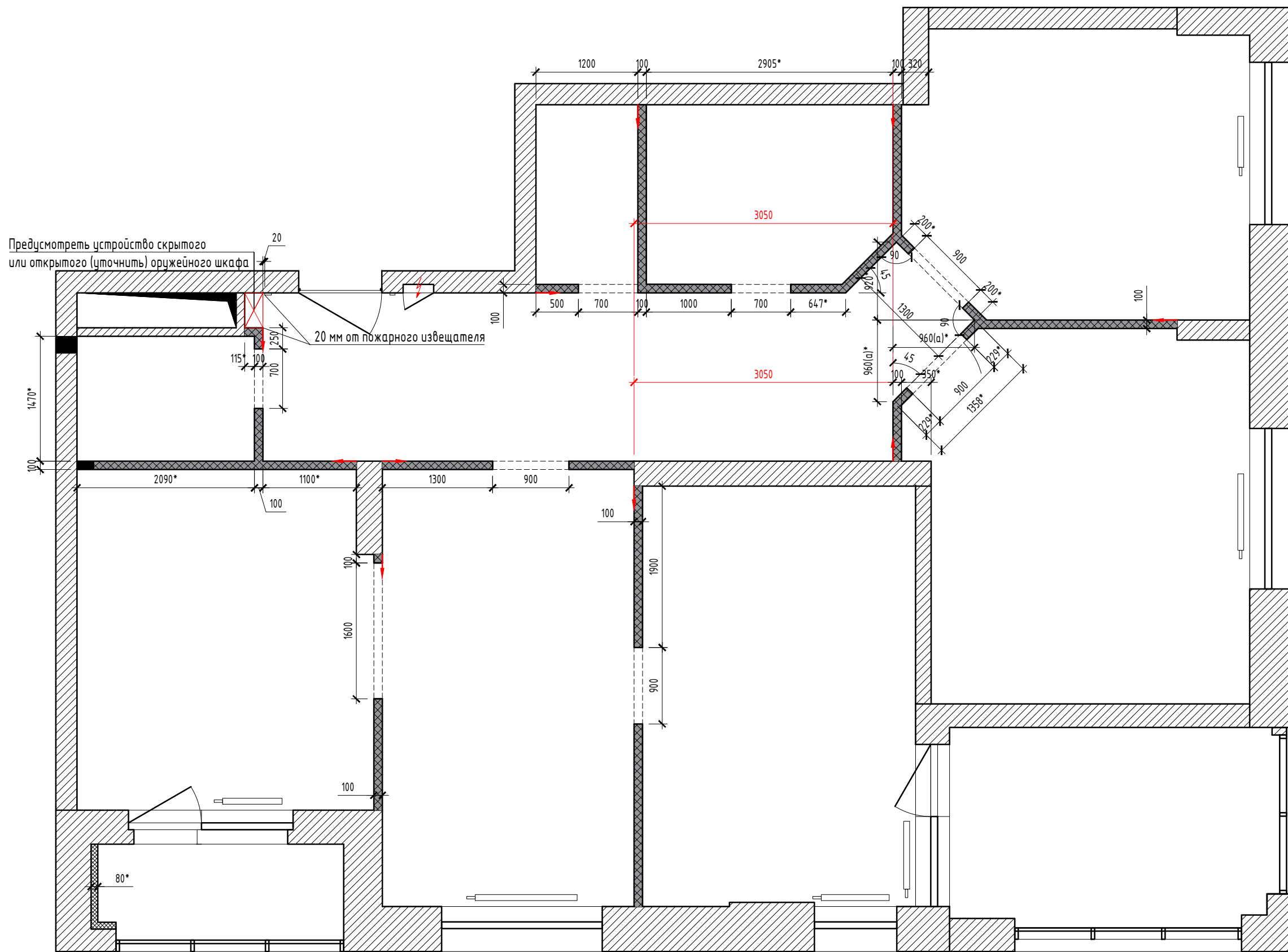

Москва, ул. Смольная, д. 49, кв. 400.	Должность	ФИО	Дата	Подпись	Лист	7
	Заказчик		02.1018		Листов	
План демонтажа перегородок.	Архитектор	Максименко Р.М.	02.1018			

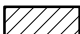

Предусмотреть устройство скрытого или открытого (уточнить) оружейного шкафа

20 мм от пожарного извещателя



Условные обозначения:

-  Существующие стены и перегородки
-  Монтируемые перегородки из блоков
-  Теплоизоляция
-  Перемычка возводимого проема
-  Начало построения

Примечание:

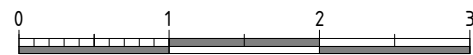
1. Размеры со "*" уточняются по месту.
2. Вывести высоту возводимых дверных проемов на уровень - 2100 мм от уровня чистого пола.

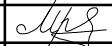

Москва, ул. Смольная, д. 49, кв. 400.	Должность	ФИО	Дата	Подпись	Лист	8
	Заказчик		02.1018		Листов	
План монтажа перегородок.	Архитектор	Максименко Р.М.	02.1018			

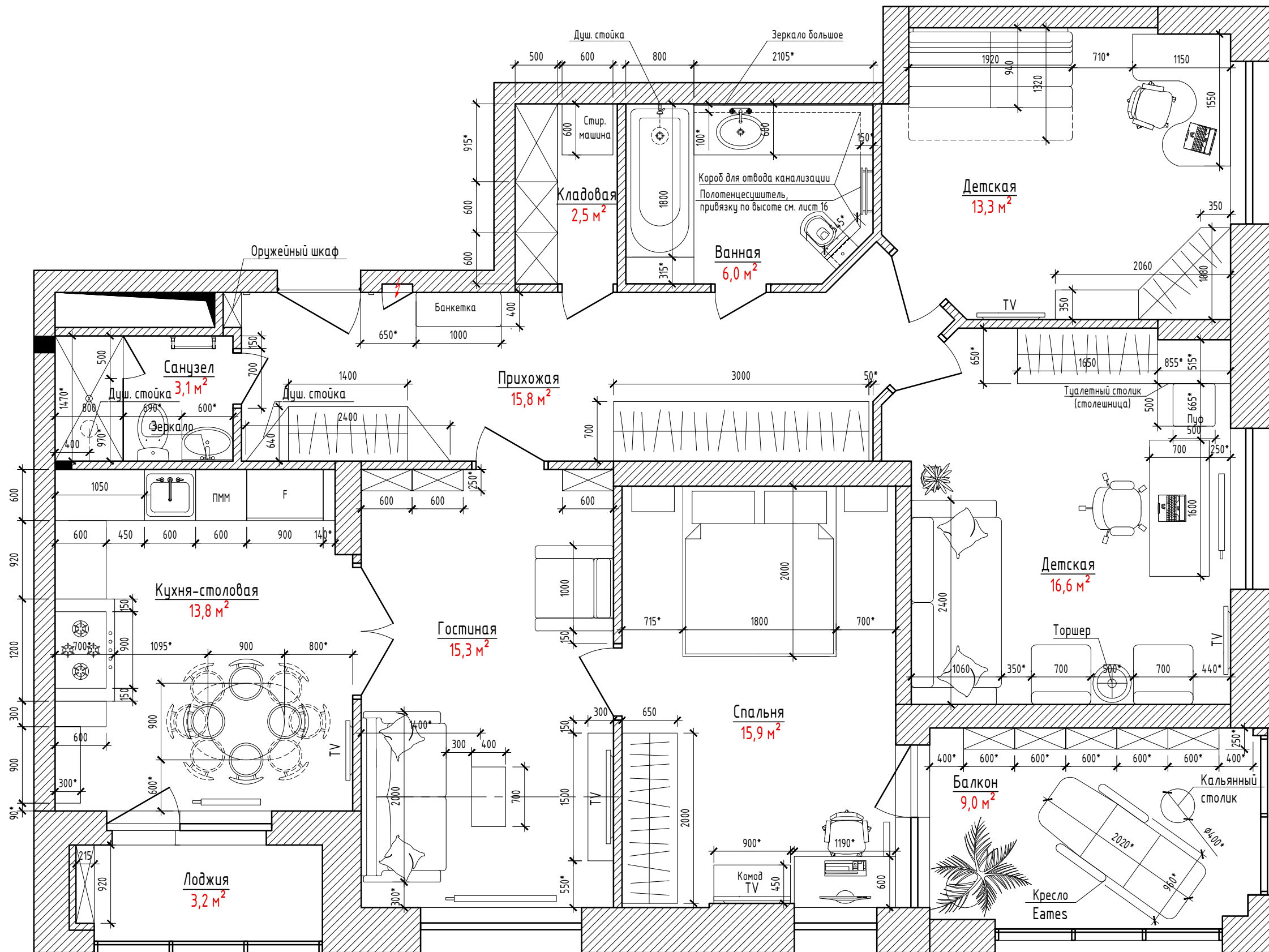

Примечание:

1. Размеры со "*" уточняются по месту.
2. При корректировке габаритных размеров мебели, влияющих на ширину проходов, желательно изменять их в меньшую сторону.



Москва, ул. Смольная, д. 49, кв. 400.	Должность	ФИО	Дата	Подпись	Лист	9
	Заказчик		02.1018		Листов	
План расстановки мебели и оборудования с размерами.	Архитектор	Максименко Р.М.	02.1018	<i>Р.М. Максименко</i>		Интернетпроект

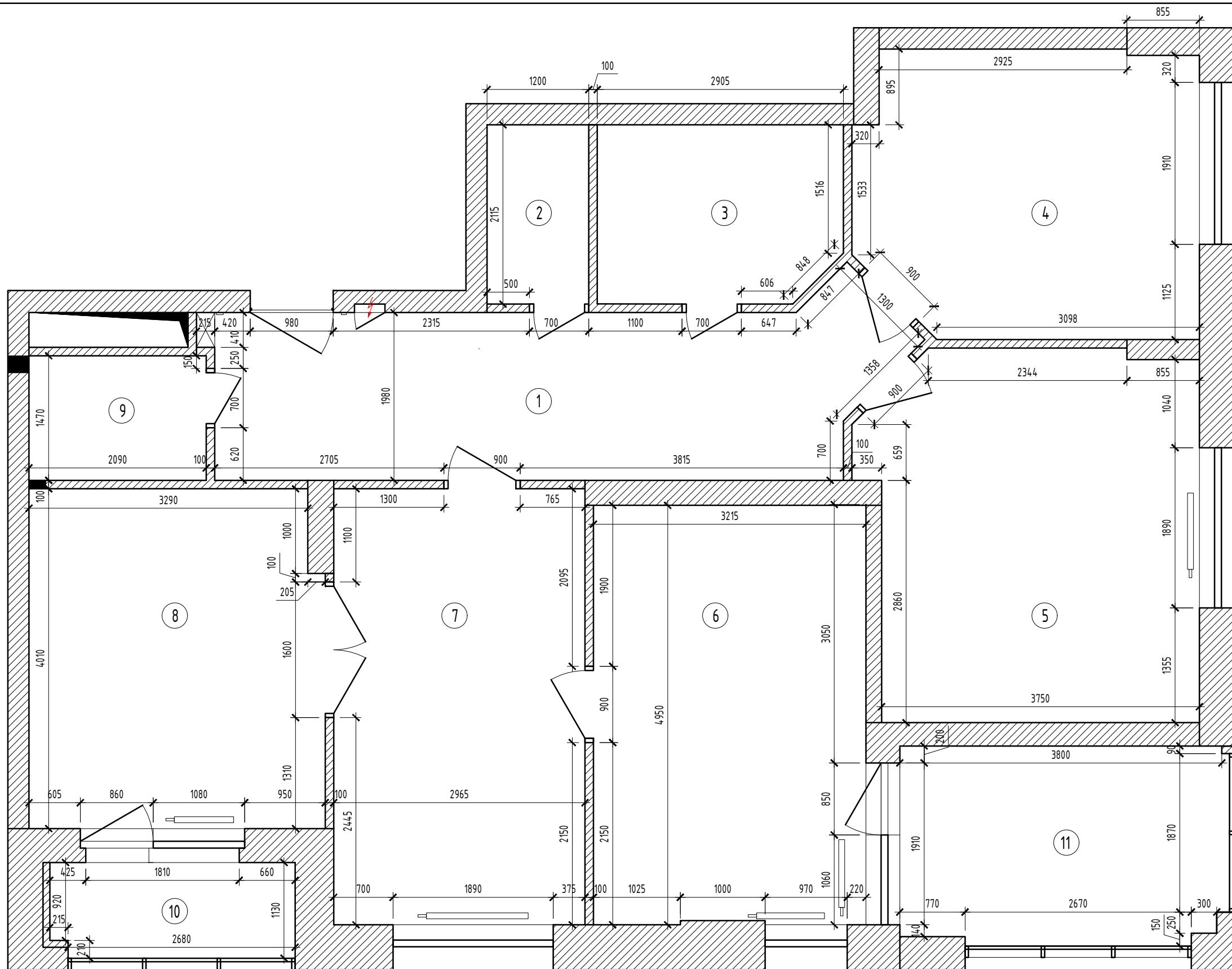

Экспликация помещений.

Номер помещения	Наименование	Площадь, м ²
1	Прихожая	15,8
2	Кладовая	2,5
3	Ванная	6,0
4	Детская (сын)	13,3
5	Детская (дочь)	16,6
6	Спальня	15,9
7	Гостиная	15,3
8	Кухня-столовая	13,8
9	Санузел	3,1
10	Лоджия	3,2
11	Балкон	9,0
Итого:		114,5

Примечание:

1. Цифры размеров предварительные и подлежат уточнению по факту.

М 1:50

Москва, ул. Смольная, д. 49, кв. 400.	Должность	ФИО	Дата	Подпись	Лист	10
	Заказчик		02.1018		Листов	
План помещения после перепланировки.	Архитектор	Максименко Р.М.	02.1018	<i>Р.М.</i>		